

# **ALFABETO DA FAUNA E FLORA DO CERRADO DA REGIÃO METROPOLITANA DO VALE DO RIO CUIABÁ E O ENTORNO-MT**

Sônia Gonçalves Pereira<sup>1</sup>

## **RESUMO**

Estas atividades têm como objetivo desenvolver uma sequência didática lúdica e contextualizada por meio da construção coletiva do “Alfabeto da Fauna e Flora do Cerrado”. A proposta é voltada para as crianças da Educação Infantil e dos anos iniciais do Ensino Fundamental das escolas do campo, considerando a realidade social, cultural e ambiental em que estão inseridas. As atividades buscam fortalecer o processo de alfabetização, utilizando o alfabeto, o silabário simples e pequenos textos poéticos como ferramentas para promover o conhecimento sobre o bioma Cerrado e valorizar o território local. Cada letra do alfabeto é associada a uma espécie representativa da fauna ou flora nativa, evidenciando a riqueza e a diversidade do Cerrado brasileiro e em especial de Mato Grosso, da região Metropolitana do Vale do rio Cuiabá e o entorno, do território da Baixada Cuiabana. Ao integrar práticas educativas, a valorização cultural e a preservação ambiental, o projeto pretende contribuir para o desenvolvimento do letramento, a formação da identidade e a consciência ecológica das crianças, fortalecendo os laços entre escola, comunidade e meio ambiente. Assim, o “Alfabeto da Fauna e Flora do Cerrado” se apresenta como um instrumento de aprendizagem significativa, de amor pela natureza e de afirmação do pertencimento ao território.

**Palavras-chave:** Cerrado – fauna e flora; Sustentabilidade e preservação; Educação ambiental; Conservação da natureza; Educação e cultura popular.

## **ATIVIDADES**

Roteiro de aplicação das atividades do alfabeto da fauna e flora do cerrado, com a imagem, nome dos animais, das frutas e das plantas.

---

<sup>1</sup> Professora Efetiva da Educação Básica da Rede Estadual de Ensino da Secretaria de Estado de Educação (Seduc-Mt), Município de Várzea Grande-MT, Pós-Graduação em Educação no/do Campo: Oralidade, Leitura, Escrita e Literatura na Infância – Universidade Federal de Mato Grosso (UFMT)/Sistema Universidade Aberta do Brasil (UAB) e Colaboradora do Projeto de Iniciação Científica da Universidade do Estado de Mato Grosso (Unemat) e Conselho Nacional De Desenvolvimento Científico E Tecnológico (CNPq). E-Mail: [princesamat2@gmail.com](mailto:princesamat2@gmail.com)

1 - Alfabeto da fauna e flora do cerrado, com a imagem, nome dos animais, das frutas e das plantas.

**A – ARARA**



**B – BURITI**



**C – CAJU**



**D – DORMIÃO**



**E – EMA**



**F - FLOR-DO-CERRADO**



## **G – GAVIÃO**



## **H – HARPI**



## **I – IPÊ-AMARELO**



## **J – JATOBÁ**



## **L - LOBO-GUARÁ**



## **M – MANGABA**



## **N – NAMBU**



**O - ONÇA-PINTADA**



**P - PEQUI**



**Q – QUATI**



**R – RUFÃO**



**S – SABIÁ**



**T – TUCANO**



## **U – URUCUM**



## **V – VEADO**



## **X – XIMENIA**



## **Z – ZORRILHO**



Exemplos de fichas ilustrativas com silabário, texto poético e imagem de cada alfabeto da fauna e flora do cerrado.

2 - Silabário com o Alfabeto das vogais e das consoantes da fauna e flora do cerrado.

**A - ARARA**



**E – EMA**



**I – IPÊ-AMARELO**



**O – ONÇA PINTADA**



**U - URUCUM**



**LETRA B - BURITI**



**BA - BE - BI - BO - BU**

*NO MEIO DO BREJO NASCEU O BURITI,  
DÁ SOMBRA E SUSTENTO PRA QUEM VIVE ALI.*

**LETRA C – CAJU**



**CA - CE - CI - CO - CU**

*O CAJU DO CERRADO É GOSTOSO DEMAIS,  
TEM GOSTO DE SOL E SOMBRA DOS QUINTAIS.*

## LETRA D – DORMIÃO



**DA - DE - DI - DO - DU**

*TOCOU NA FOLHINHA E ELA SE FECHOU,  
A DORMIÃO TÍMIDA LOGO SE ENCOLHEU!*

## LETRA F - FLOR-DO-CERRADO



**FA - FE - FI - FO – FU**

*COLORIDA, PEQUENA, PERFUME NO AR,  
A FLOR DO CERRADO VEM PRA ENFEITAR.*

## LETRA G – GAVIÃO



**GA - GE - GI - GO – GU**

*NO ALTO DA ÁRVORE O GAVIÃO VIGIA,  
OLHOS ATENTOS NO FIM DO DIA.*

## LETRA H – HARPIA



**HA - HE - HI - HO – HU**

*A HARPIA É RAINHA DAS ALTURAS SEM FIM,  
COM GARRAS POTENTES, VOA ATÉ O CAPIM.*

**LETRA J – JATOBÁ**



**JA - JE - JI - JO - JU**

*ÁRVORE FORTE, RAIZ NO CHÃO,  
O JATOBÁ DÁ FORÇA E PROTEÇÃO.*

**LETRA L – LOBO-GUARÁ**



**LA - LE - LI - LO - LU**

*COM PERNAS COMPRIDAS, CAMINHA DEVAGAR,  
O LOBO-GUARÁ VIVE A OBSERVAR.*

**LETRA M – MANGABA**



**MA - ME - MI - MO - MU**

*NA MANGABEIRA A FRUTA CAIU,  
DOCINHA E AMARELA, NO CHÃO RELUZIU.*



## LETRA N – NAMBU



NA - NE - NI - NO - NU

*O NAMBU ANDA CALADO, BEM NO CHÃO A CAMINHAR,  
SE ASSUSTA FÁCIL, MAS GOSTA DE CANTAR.*

## LETRA P – PEQUI



PA - PE - PI - PO - PU

*COM ESPINHO POR DENTRO E SABOR FORTE NO FIM,  
O PEQUI É O OURO DO CERRADO SEM FIM.*

## LETRA Q – QUATI



QUA - QUE – QUI - QUO

*NAS TRILHAS DO MATO, LIGEIRO ELE PASSA,  
O QUATI FAREJA, ESCAVA E NÃO CANSA.*

## LETRA R – RUFÃO



**RA - RE - RI - RO - RU**

*COM CANTO BONITO E VOO SERENO,  
O RUFÃO DECORA O CERRADO PEQUENO.*

**LETRA S – SABIÁ**



**SA - SE - SI - SO - SU**

*LOGO CEDINHO ELE VEM CANTAR,  
O SABIÁ ANUNCIA O SOL A BRILHAR.*

**LETRA T – TUCANO**



**TA - TE - TI - TO - TU**

*COM BICO COMPRIDO E OLHOS ATENTOS,  
O TUCANO VOA ENTRE OS MOVIMENTOS.*

**LETRA V – VEADO**



**VA - VE - VI - VO - VU**

*SILENCIOSO, LIGEIRO E ESPERTO,  
O VEADO SOME NO MATO ABERTO.*

**LETRA X – XIMENIA**

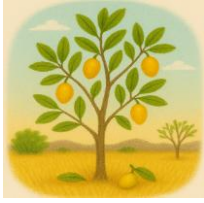

**XA - XE - XI - XO - XU**

*FRUTINHA PEQUENA DE GOSTO AZEDINHO,  
A XIMENIA CRESCE BEM NO CERRADINHO.*

**LETRA Z - ZORRILHO**



**ZA - ZE - ZI - ZO - ZU**

*PEQUENO E ARISCO, COM CHEIRO MARCANTE,  
O ZORRILHO SE ESCONDE NUM CANTO DISTANTE.*

Exemplos de cartaz com a imagem de cada alfabeto da fauna e flora do cerrado.

3 – Cartaz com o alfabeto da fauna e flora do cerrado.

Referência

<https://chatgpt.com> – IMAGENS dos animais, plantas e frutas.

# ALFABETO DA FAUNA E FLORA DO CERRADO

<p>A</p>  <p>ARARA</p>	<p>B</p>  <p>BURITI</p>	<p>C</p>  <p>CAJU</p>	<p>D</p>  <p>DORMIÃO</p>
<p>E</p>  <p>EMA</p>	<p>F</p>  <p>FLOR-DO-CERRADO</p>	<p>G</p>  <p>GAVIÃO</p>	<p>H</p>  <p>HARPIA</p>
<p>I</p>  <p>IPÊ-AMARELO</p>	<p>J</p>  <p>JATOBA</p>	<p>L</p>  <p>LOBO-GUARÁ</p>	<p>M</p>  <p>MANGABA</p>
<p>N</p>  <p>NAMBU</p>	<p>O</p>  <p>ONÇA-PINTADA</p>	<p>P</p>  <p>PEQUI</p>	<p>Q</p>  <p>QUATI</p>
<p>R</p>  <p>RUFÃO</p>	<p>S</p>  <p>SABIA</p>	<p>T</p>  <p>TUCANO</p>	<p>U</p>  <p>URUCUM</p>
<p>V</p>  <p>VEADO</p>	<p>X</p>  <p>XIMENIA</p>	<p>Z</p>  <p>ZORRILHO</p>	