



UNIVERSIDADE DO  
ESTADO DO PARÁ

**HELDER ZAHLUTH BARBALHO**

Governador do Estado do Pará

**CLAY ANDERSON NUNES CHAGAS**

Reitor da Universidade do Estado do Pará

**ILMA PASTANA FERREIRA**

Vice-reitora da Universidade do Estado do Pará

**EMANUEL DE JESUS SOARES DE SOUZA**

Diretor do Centro de Ciências Biológicas e da Saúde

**ANA IRENE ALVES DE OLIVEIRA**

Coordenadora geral da UEAFTO/CER III

**RITA DE CÁSSIA FROTA VIEIRA CALS**

Coordenadora técnica de Fisioterapia

**ERICA FEIO CARNEIRO NUNES**

Coordenadora do Curso de Fisioterapia



**Sumário**

**O QUE É A UEAFTO/CER III** ..... 2

**COMO CONSEGUIR O ATENDIMENTO** ..... 3

**INFORMAÇÕES IMPORTANTES** ..... 4

**AUTORES**

- Ana Cauana Alves dos Santos;
- Fernanda da Costa Rufino;
- Gláucia Ferreira Tavares;
- Maria Augusta da Costa Souza;
- Murilo Moraes da Câmara;
- Suellen Baia Caldas;
- Tamiris Costa da Silva

**ORIENTADORA**

Profª Drª Ediléa Monteiro de Oliveira

**COORDENADOR**

Luiz Euclides Coelho de Souza Filho

**DESIGNER GRÁFICO**

Marcos Kennedy Leopoldino

# 4 PASSOS PARA OBTER ATENDIMENTO NA UEAFTO/CER III

**Referência Bibliográfica**

TEIXEIRA, RENATO DA SILVA; CORRÊA, ROBERTA DE OLIVEIRA; DA SILVA, ESTER MIRANDA. Percepções dos discentes de terapia ocupacional sobre a experiência de integração ensino-serviço-comunidade. Cad. Bras. Ter. Ocup., São Carlos, v. 26, n. 3, p. 617-625, 2018.

ISBN: 978-65-00-64186-8



9 786500 641868

2023

## O QUE É A UEAFTO/CER III



A Unidade de Ensino e Assistência em Fisioterapia e Terapia Ocupacional, habilitada em um Centro de Reabilitação III, foi fundada em 1997, vinculada ao Centro de Ciências Biológicas e da Saúde (Campus II da Universidade do Estado do Pará - UEPA).

**Localização:** Av. Rômulo Maiorana, 2558, Marco, Belém-PA, com entrada alternativa pela Tv. Perebebuí, 2623.

### Horários e dias de funcionamento:

Segunda a sexta-feira: 7:00 às 18:00hs, com exceção dos feriados e fins de semana.

### Dispõe dos seguintes serviços:

-  **Fisioterapia**
- **Terapia Ocupacional**
- **Fonoaudiologia**
- **Psicologia**
- **Serviço Social**

**Especialidades médicas que atendem a demanda da unidade**



2

## PASSOS PARA CONSEGUIR O ATENDIMENTO NA UEAFTO/CER III

1

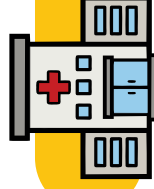

É necessário possuir a Guia Médica fornecida pelo seu médico do SUS.

2

Entregá-la na recepção da unidade juntamente com os seguintes documentos: Cópia do RG (Certidão de Nascimento para crianças), Cópia do cartão do SUS, Comprovante de vacina e de residência.



3

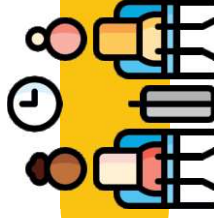

Aguardar a verificação de disponibilidade de atendimento no setor procurado. Caso não haja vaga, a recepção colocará seu nome na lista de espera da área



4

Se houver disponibilidade, a recepção irá entrar em contato, a avaliação será marcada e, após isso, o início do atendimento será agendado



3

## INFORMAÇÕES IMPORTANTES

- Serão disponibilizadas 20 sessões por APAC, com o início do tratamento agendado.
- Pacientes de Pós-Operatório e doenças neurológicas possuem prioridade na fila de espera em todos os setores da unidade.
- Atendimento sem restrição de idade para pacientes encaminhados pelo SUS.



ACESSO AO VÍDEO  
4 PASSOS PARA OBTER  
ATENDIMENTO NA UEAFTO/CER III

Para mais informações, entre em contato:  
Telefone: (91) 3131-1761  
E-mail: [ueafto@gmail.com](mailto:ueafto@gmail.com)

4