

PROTOCOLO ASSISTENCIAL DE ATENDIMENTO DE ENFERMAGEM À POPULAÇÃO DE MULHERES QUE FAZEM SEXO COM MULHERES

ISTs

Infecções Sexualmente Transmissíveis

ISTs contraídas no sexo entre mulheres: sífilis, HIV, clamídia, gonorreia, herpes e hepatites.



ISTs podem ser transmitidas por contato de mucosa, sexo oral, sangue e penetração.

Sintomas incluem feridas, bolhas, ínguas na virilha, verruga genital, dispareunia, disúria, leucorreia e prurido vaginal.



COMO PREVENIR

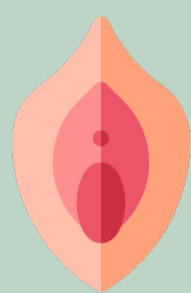

Observação da vulva da parceira em busca de verrugas ou ferimentos.



Uso de luva de látex (dedeira) para proteção dos dedos e vulva em caso de ferimentos

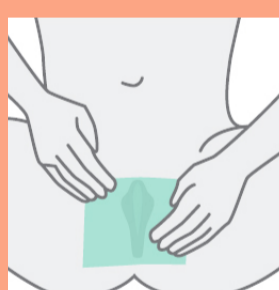

Uso de Dental Dam como barreira durante sexo oral.

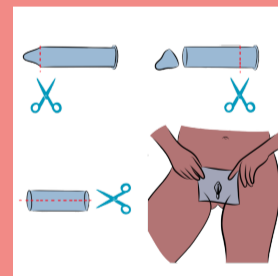

Uso de camisinha masculina cortada para criar barreira durante sexo oral.



Calcinha de látex para proteção durante sexo oral e contato entre as vulvas.

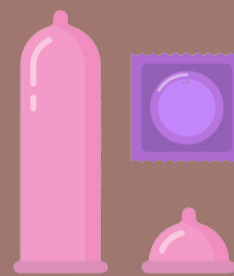

Uso de acessórios eróticos com camisinha e higiene adequada.



ARAPIRACA
UMA CIDADE PARA TODOS



Universidade Federal Fluminense
Mestrado Profissional em Saúde Materno Infantil
Área de Concentração: Atenção Integrada à Saúde da Mulher e da Criança

Mestranda: **Erika Pollyany Ferreira Balbino França**
Orientador: **Prof. Dr. Valdecyr Herdy Alves**

ESCANEE PARA
ACESSAR O
PROTOCOLO
COMPLETO

