

PREVENÇÃO:

- EVITAR PICADAS DE INSETOS COM USO DE REPELENTE;
- MANTER AS UNHAS CURTAS E LIMPAS (CRIANÇA, FAMÍLIA E PROFISSIONAIS);
- LAVAR AS MÃOS FREQUENTEMENTE, MANTENDO ELAS LIMPAS E SECAS;
- SE POSSÍVEL MANTER USO INDIVIDUAL DE UTENSÍLIOS DE HIGIENE (COMO TOALHAS E ROUPAS), SE NÃO, LAVAR A CADA USO;
- MANTER LIMPOS: OS MÓVEIS, BRINQUEDOS, CAMAS, COLCHÕES, MAÇANETAS, COM PRODUTOS ADEQUADOS (DETERGENTE E ÁGUA), OU AINDA ÁLCOOL 70%;
- EVITAR LUGARES COM MUITA GENTE;
- EM CASO DE ARRANHÕES E CORTES LIMPAR ASSIM QUE POSSÍVEL

IMPORTANTE!
NOTIFIQUE JUNTAMENTE
À VIGILÂNCIA EPIDEMIOLÓGICA

TRATAMENTO:

- MANTER AS UNHAS CURTAS E LIMPAS;
- LAVAR AS MÃOS FREQUENTEMENTE;
- LAVAR AS LESÕES COM ÁGUA E SABONETE NEUTRO DIARIAMENTE;
- SE POSSÍVEL MANTER USO INDIVIDUAL DE UTENSÍLIOS DE HIGIENE (COMO TOALHAS E ROUPAS), SE NÃO LAVAR A CADA USO;
- MANTER LIMPOS: OS MÓVEIS, BRINQUEDOS, CAMAS, COLCHÕES, MAÇANETAS, COM PRODUTOS ADEQUADOS (DETERGENTE E ÁGUA), OU AINDA ÁLCOOL 70%;
- MANTER PRECAUÇÃO DE CONTATO
- PROCURAR SERVIÇO MÉDICO PARA USO DE POMADA ANTIBIÓTICA E/OU ANTIBIÓTICO ORAL;
- NÃO ENTRAR EM CONTATO DIRETO COM OUTRAS PESSOAS, COMUNICAR A ESCOLA QUE A CRIANÇA NÃO PODERÁ IR DURANTE O TEMPO DE TRANSMISSÃO OU SEJA ENQUANTO NÃO TIVER 48H DE USO DO ANTIBIÓTICO E AS LESÕES AINDA ESTAREM

REFERÊNCIAS:

BRASIL. MINISTÉRIO DA SAÚDE. PROTOCOLO DE ATENÇÃO PRIMÁRIA À SAÚDE DA CRIANÇA. CADERNOS DE SAÚDE DA CRIANÇA. BRASÍLIA, 2014.

BRASIL. MINISTÉRIO DA SAÚDE. DERMATOLOGIA NA ATENÇÃO BÁSICA DE SAÚDE. CADERNOS DE ATENÇÃO BÁSICA Nº 9. 1ª EDIÇÃO. BRASÍLIA, 2002.

SANARFLIX. RESUMO SOBRE IMPETIGO. [ONLINE]. 20 AGO, 2020. DISPONÍVEL EM: <[HTTPS://WWW.SANARMED.COM/RESUMO-SOBRE-IMPETIGO-COMPLETO-SANARFLIX](https://www.sanarmed.com/resumo-sobre-impetigo-completo-sanarflix)>. ACESSO EM: 19 SET. 2023.

SECRETARIA MUNICIPAL DE SAÚDE; DIRETORIA DE VIGILÂNCIA EPIDEMIOLÓGICA; DEPARTAMENTO DE AGRAVOS AGUDOS. IMPETIGO. MUNICÍPIO DE ITAJAÍ. DISPONÍVEL EM: <[HTTPS://WWW.GOOGLE.COM/URL?SA=T&SOURCE=WEB&RCT=J&OPI=89978449&URL=HTTPS://SAUDE.ITAJAISCGOV.BR/DOWNLOAD.PHP?3F1D73D3398VED=2AHUKEWJCSORVIRIBAXVLQJUCHXYOAJEQFNOECBEQA&USQ=AOVVAW2B4FJA-90B35QBNEQ2RK2](https://www.google.com/url?sa=t&source=web&rct=j&opi=89978449&url=https://saude.itajaisc.gov.br/download.php?3f1d73d3398ved=2ahukewjcsorviribaxvlqjuchxyoajeqfnoecbeqa&usq=aovvaw2b4fja-90b35qbneq2rk2)>. ACESSO EM: 19 SET. 2023.

UNIVERSIDADE DO ESTADO DO RIO DE JANEIRO
CURSO DE PÓS-GRADUAÇÃO LATO SENSU EM
RESIDÊNCIA DE ENFERMAGEM PROGRAMA DE PEDIATRIA



IMPETIGO

DOENÇA NA INFÂNCIA

ELABORADO POR:
CRISTIANA SERTÓRIO; JULLYA ALEXANDRIA;
MICHELE GARCIA

DEFINIÇÃO

É UMA PIODERMITE

INFECÇÃO CUTÂNEA

BOLHOSO ← E PODE SER CLASSIFICADO COMO: → NÃO BOLHOSO

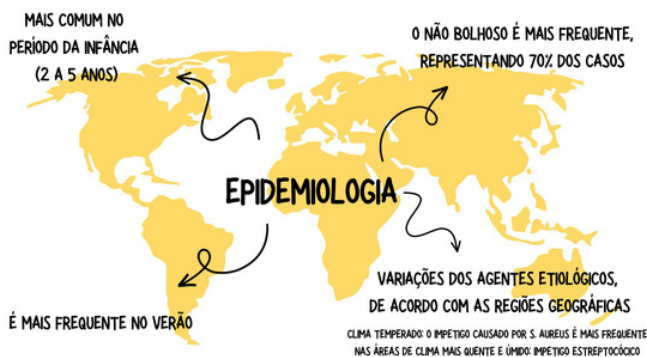

DIAGNÓSTICO

- NA MAIORIA DOS CASOS, É BASEADO NOS SINAIS E SINTOMAS DO EXAME FÍSICO COM A HISTÓRIA CLÍNICA COLHIDA DURANTE A ANAMNESE.
- RECOMENDA-SE A COLETA DE CULTURA+BACTERIOSCOPIA+GRAM DO EXSUDATO PARA A IDENTIFICAÇÃO DO PATÓGENO CAUSADOR.

*OBS: NO ENTANTO, OS RESULTADOS DOS EXAMES NÃO PODEM RETARDAR O INÍCIO DA MEDIDA TERAPÊUTICA.

NÃO BOLHOSO

• AGENTE INFECCIOSO:

STAPHYLOCOCCUS AUREUS E/OU ESTREPTOCOCOS DO GRUPO A

• TRANSMISSÃO:

- HABITUALMENTE POR MEIO DE PEQUENAS ÁREAS DE TRAUMA POR ABRASÃO, LACERAÇÃO OU PICADA DE INSETOS.
- POR MEIO DE CONTATO INTERPESSOAL OU FÔMITES. PODE OCORRER EM CONDIÇÕES DE SUPERPOPULAÇÃO, HIGIENE PRECÁRIA OU SOBRE DERMATOSES PREEXISTENTES, COMO ESCABIOSE.
- O RISCO DE CONTÁGIO DO IMPETIGO SÓ DESAPARECE APÓS 48 HORAS DO INÍCIO DO TRATAMENTO COM ANTIBIÓTICOS, OU QUANDO AS FERIDAS PARAM DE DRENAR SECREÇÕES E COMEÇAM A CICATRIZAR.

• MANIFESTAÇÃO:

- 1) INICIA-SE COM VESÍCULAS FLÁCIDAS SOBRE BASE ERITEMATOSA, QUE SE ROMPEM COM FACILIDADE, SENDO RARAMENTE VISUALIZADAS.
- 2) CONTEÚDO DA VESÍCULA SOFRE DESSECAMENTO, LEVANDO À CROSTA MELICÉRICA ("EM FAVOS DE MEL), AMARELADA, CARACTERÍSTICA DA DOENÇA.
- 3) OCORRE EXTENSÃO PERIFÉRICA DAS CROSTAS, SEM CLAREAMENTO CENTRAL, LEVANDO À FORMAÇÃO DE MÚLTIPLAS LESÕES COALESCENTES.

OS LOCAIS MAIS ACOMETIDOS SÃO FACE, AO REDOR DA BOCA, DO NARIZ E DOS MEMBROS, PODENDO OCORRER EM QUALQUER LOCALIZAÇÃO.

OCORRE INVOLUÇÃO ESPONTÂNEA DAS LESÕES DO IMPETIGO EM 2 A 3 SEMANAS, SEM COMPLICAÇÕES.



BOLHOSO

• AGENTE INFECCIOSO:

STAPHYLOCOCCUS AUREUS

• TRANSMISSÃO:

- OCORRENDO HABITUALMENTE NA PELE INTACTA.
- POR MEIO DE CONTATO INTERPESSOAL OU FÔMITES. PODE OCORRER EM CONDIÇÕES DE SUPERPOPULAÇÃO, HIGIENE PRECÁRIA OU SOBRE DERMATOSES PREEXISTENTES, COMO ESCABIOSE.
- O RISCO DE CONTÁGIO DO IMPETIGO SÓ DESAPARECE APÓS 48 HORAS DO INÍCIO DO TRATAMENTO COM ANTIBIÓTICOS, OU QUANDO AS FERIDAS PARAM DE DRENAR SECREÇÕES E COMEÇAM A CICATRIZAR.

• MANIFESTAÇÃO:

- 1) AS VESÍCULAS E BOLHAS SÃO MAIS FACILMENTE DETECTADAS, PODENDO OCORRER LESÕES DE 1 A 2 CM DE DIÂMETRO.
- 2) O CONTEÚDO, DE INÍCIO SEROSO, TORNA-SE TURVO. AS CROSTAS SÃO AMARELO-ACASTANHADAS, COM CLAREAMENTO CENTRAL.
- 3) EXTENSÃO PERIFÉRICA, FORMANDO LESÕES CIRCINADAS

OCORREM EM QUALQUER LOCALIZAÇÃO, SENDO FREQUENTES NA FACE. A MUCOSA BUCAL PODE ESTAR ACOMETIDA, COM PEQUENO NÚMERO DE LESÕES E ADENOMEGALIA É RARA.

OCORRE INVOLUÇÃO ESPONTÂNEA DAS LESÕES DO IMPETIGO EM 2 A 3 SEMANAS, SEM COMPLICAÇÕES.



PREVENÇÃO:

- EVITAR PICADAS DE INSETOS COM USO DE REPELENTE;
- MANTER AS UNHAS CURTAS E LIMPAS (CRIANÇA, FAMÍLIA E PROFISSIONAIS);
- LAVAR AS MÃOS FREQUENTEMENTE, MANTENDO ELAS LIMPAS E SECAS;
- SE POSSÍVEL MANTER USO INDIVIDUAL DE UTENSÍLIOS DE HIGIENE (COMO TOALHAS E ROUPAS), SE NÃO, LAVAR A CADA USO;
- MANTER LIMPOS: OS MÓVEIS, BRINQUEDOS, CAMAS, COLCHÕES, MAÇANETAS, COM PRODUTOS ADEQUADOS (DETERGENTE E ÁGUA), OU AINDA ÁLCOOL 70%;
- EVITAR LUGARES COM MUITA GENTE;
- EM CASO DE ARRANHÕES E CORTES LIMPAR ASSIM QUE POSSÍVEL

TRATAMENTO:

- MANTER AS UNHAS CURTAS E LIMPAS;
- LAVAR AS MÃOS FREQUENTEMENTE;
- LAVAR AS LESÕES COM ÁGUA E SABONETE NEUTRO DIARIAMENTE;
- SE POSSÍVEL MANTER USO INDIVIDUAL DE UTENSÍLIOS DE HIGIENE (COMO TOALHAS E ROUPAS), SE NÃO LAVAR A CADA USO;
- MANTER LIMPOS: OS MÓVEIS, BRINQUEDOS, CAMAS, COLCHÕES, MAÇANETAS, COM PRODUTOS ADEQUADOS (DETERGENTE E ÁGUA), OU AINDA ÁLCOOL 70%;
- MANTER PRECAUÇÃO DE CONTATO
- PROCURAR SERVIÇO MÉDICO PARA USO DE POMADA ANTIBIÓTICA E/OU ANTIBIÓTICO ORAL;
- NÃO ENTRAR EM CONTATO DIRETO COM OUTRAS PESSOAS, COMUNICAR A ESCOLA QUE A CRIANÇA NÃO PODERÁ IR DURANTE O TEMPO DE TRANSMISSÃO OU SEJA ENQUANTO NÃO TIVER 48H DE USO DO ANTIBIÓTICO E AS LESÕES AINDA ESTAREM

REFERÊNCIAS:

BRASIL. MINISTÉRIO DA SAÚDE. PROTOCOLO DE ATENÇÃO PRIMÁRIA À SAÚDE DA CRIANÇA. CADERNOS DE SAÚDE DA CRIANÇA. BRASÍLIA, 2014.

BRASIL. MINISTÉRIO DA SAÚDE. DERMATOLOGIA NA ATENÇÃO BÁSICA DE SAÚDE. CADERNOS DE ATENÇÃO BÁSICA Nº 9. 1ª EDIÇÃO. BRASÍLIA, 2002.

SANARFLIX. RESUMO SOBRE IMPETIGO. [ONLINE]. 20 AGO, 2020. DISPONÍVEL EM: <[HTTPS://WWW.SANARMED.COM/RESUMO-SOBRE-IMPETIGO-COMPLETO-SANARFLIX](https://www.sanarmed.com/resumo-sobre-impetigo-completo-sanarflix)>. ACESSO EM: 19 SET. 2023.

SECRETARIA MUNICIPAL DE SAÚDE; DIRETORIA DE VIGILÂNCIA EPIDEMIOLÓGICA; DEPARTAMENTO DE AGRAVOS AGUDOS. IMPETIGO. MUNICÍPIO DE ITAJAÍ. DISPONÍVEL EM: <[HTTPS://WWW.GOOGLE.COM/URL?SA=T&SOURCE=WEB&RCT=J&OPI=89978449&URL=HTTPS://SAUDE.ITAJAISCGOV.BR/DOWNLOAD.PHP?3F1D73D3398VED=2AHUKEWJCSORVIRIBAXVLQJUCHXYOAJEQFNOECBEQA8USG=AOVVAW2B4FJA-90B35QBNEQ2RK2](https://www.google.com/url?sa=t&source=web&rct=j&opi=89978449&url=https://saude.itajaisc.gov.br/download.php?3f1d73d3398ved=2ahukewjcsorviribaxvlqjuchxyoajeqfnoecbeqa8usg=aovvaw2b4fja-90b35qbneq2rk2)>. ACESSO EM: 19 SET. 2023.

UNIVERSIDADE DO ESTADO DO RIO DE JANEIRO
CURSO DE PÓS-GRADUAÇÃO LATO SENSU EM
RESIDÊNCIA DE ENFERMAGEM PROGRAMA DE PEDIATRIA



IMPETIGO

DOENÇA NA INFÂNCIA

ELABORADO POR:
CRISTIANA SERTÓRIO; JULLYA ALEXANDRIA;
MICHELE GARCIA

O QUE É IMPETIGO?

É UMA INFECÇÃO DA PELE

BOLHOSO ← E PODE SER DE DOIS TIPOS: → NÃO BOLHOSO

CAUSADA PELAS BACTÉRIAS: STAPHYLOCOCCUS AUREUS E/OU ESTREPTOCOCOS DO GRUPO A



COMO TRANSMITE?

ATRAVÉS DE PORTAS DE ENTRADA NA PELE POR:



ARRANHÃO



CORTE

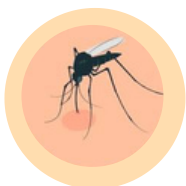

PICADA DE MOSQUITO

POR MEIO DE CONTATO COM:



OBJETOS CONTAMINADOS



O PUS DE FERIDAS DE PESSOAS INFECTADAS



MAUS HÁBITOS DE HIGIENE

SINAIS E SINTOMAS NÃO BOLHOSO



1) INICIA COM BOLHAS AMARELAS COM A PELE AO REDOR AVERMELHADA QUE ESTOURAM COM FACILIDADE, SENDO RARAMENTE VISTAS.

2) O LÍQUIDO DA BOLHA, PUS, RESSECA E LEVA À CROSTA MELICÉRICA ("EM FORMATO PARECIDO COM FAVOS DE MEL"), AMARELADA, CARACTERÍSTICA DA DOENÇA.

3) AUMENTAM AS CROSTAS E ELAS VÃO SE JUNTANDO.

OS LOCAIS MAIS COMUNS SÃO: FACE, AO REDOR DA BOCA, DO NARIZ E DOS MEMBROS, PODENDO APARECER EM QUALQUER LUGAR DO CORPO.

AS LESÕES DO IMPETIGO DURAM APROXIMADAMENTE 2 A 3 SEMANAS, SEM COMPLICAÇÕES.

SINAIS E SINTOMAS BOLHOSO



1) AS BOLHAS SÃO MAIS FÁCEIS DE SEREM VISTAS, PODENDO TER DE 1 A 2 CM DE DIÂMETRO, COM PUS.

2) AS CROSTAS SÃO AMARELO-ACASTANHADAS, MAIS CLARAS NO MEIO, FORMANDO LESÕES CIRCULARES.

APARECEM EM QUALQUER LUGAR DO CORPO, MAIS COMUM NO ROSTO.

AS LESÕES DO IMPETIGO DURAM APROXIMADAMENTE 2 A 3 SEMANAS, SEM COMPLICAÇÕES.

