## Fluxograma Consulta de Enfermagem Ginecológica

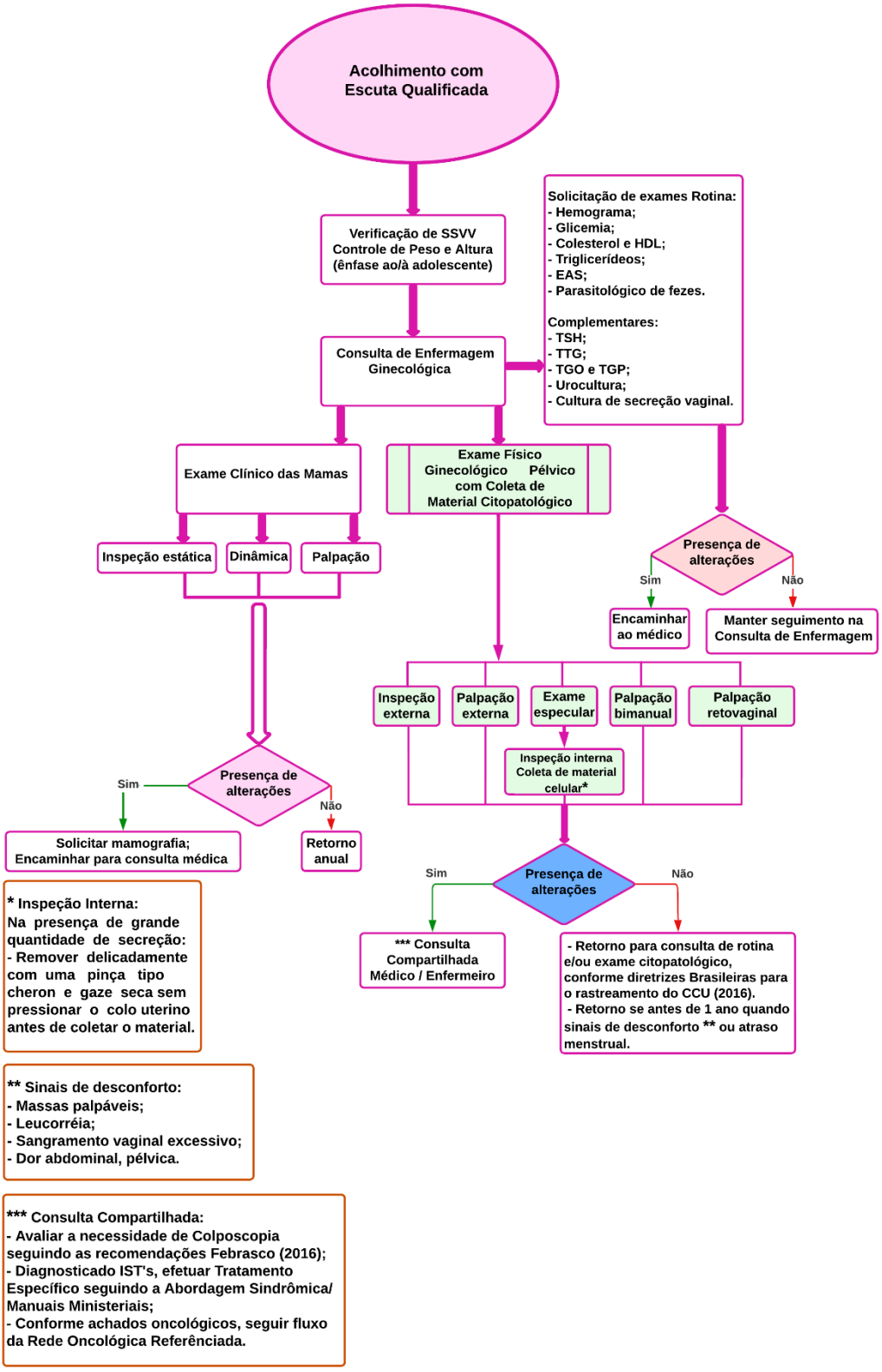


Fonte: Brasil, 2016, citado e adaptado por REIS *et al,* 2020, p. 14, adaptado 50% pela autora.

Autores: Siomara Correia de Holanda Barbosa, Valdecyr Herdy Alves e Bianca Dargam Gomes Vieira