



ESCOLA DE APLICAÇÃO DA UNIVERSIDADE FEDERAL DO PARÁ
PROJETO- HISTÓRIA DA HANSENÍASE NA AMAZÔNA: ESTIGMATIZAÇÃO E ESPAÇOS DE
MEMÓRIAS

JANEIRO ROXO

CONSCIENTIZAÇÃO E COMBATE A HANSENÍASE

A hanseníase é
uma doença..



ORGANIZAÇÃO : PHEAM

AUTORAS: ELANE GOMES , JAMYLLÉ VILA REAL & THALYTA DO AMARAL DE ALMEIDA



O QUE É ?

É uma doença infecciosa que atinge pele e nervos de braços, pernas, pés, rosto, orelhas, olhos e nariz. O tempo entre o contágio e o aparecimento dos sintomas ocorre entre 2 e 5 anos.



No Pará, de acordo com a coordenação Nacional e Estadual do Morhan (Movimento de reintegração de pessoas atingidas pela hanseníase), ocorre 2,4 mil casos de hanseníase por ano.

DIAGNÓSTICO

É bem simples. Em caso de inspeção física suspeito, é realizado um exame laboratorial para confirmação.

PRINCIPAIS SINTOMAS

- Entupimento, sangramento, ferida ou ressecamento do nariz;
- Febre, edemas e dor nas articulações;
- Caroços no corpo, avermelhados e dolorosos;
- Manchas no corpo, com perda de sensibilidade ao calor, tato e dor.

TRANSMISSÃO

Através do contato prolongado com uma pessoa doente e sem tratamento, por gotículas de saliva, contendo o **bacilo *Mycobacterium leprae***, que ficam suspensas no ar.

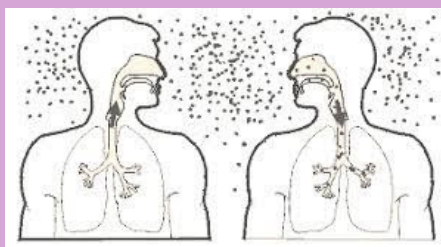

TRATAMENTO

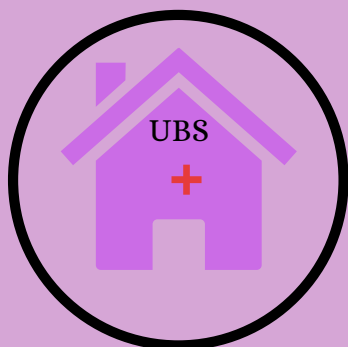

O tratamento é gratuito e oferecido pelo Sistema Único de Saúde (SUS)



Todos os familiares que entrarem em contato com o doente devem receber acompanhamento médico/enfermagem

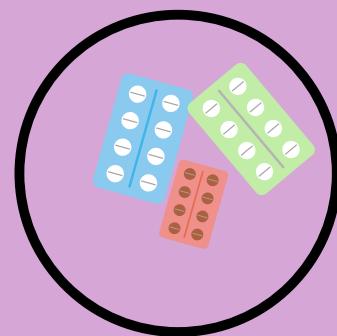

O tratamento dura, no mínimo de seis (6), no máximo, doze (12) meses.



PRINCIPAIS UNIDADES DE SAÚDE EM BELÉM



**UMS DA CONDOR: R.
LAURO MALCHER,
285- (66033-410)**



**UMS DA TERRA FIRME:
PS. SÃO JOÃO, 170-
(66079-790)**



**UMS DA MARAMBAIA AV.
AUGUSTO
MONTENEGRO(66645-001)**



**UBS DA PEDREIRA
AV.PEDRO MIRANDA, 1346
(66080-971)**



**UMS DO GUAMÁ: R. BARÃO
DE IGARAPÉ MIRIM,479-
(66110-210)**

Para saber mais



Cartilha "De olho na hanseníase". Ver: <https://cms.ufmt.br/files/galleries/102/Cdf656daaf9f3dd40685c5eb4fd3b2f569f1a051a.pdf>

Referência

<http://www.sbhansenologia.org.br/nossas-campanhas>

https://bvsmms.saude.gov.br/bvs/publicacoes/guia_pratico_hanseníase.pdf