

# Como coletar amostra para EXAME DE ESCARRO

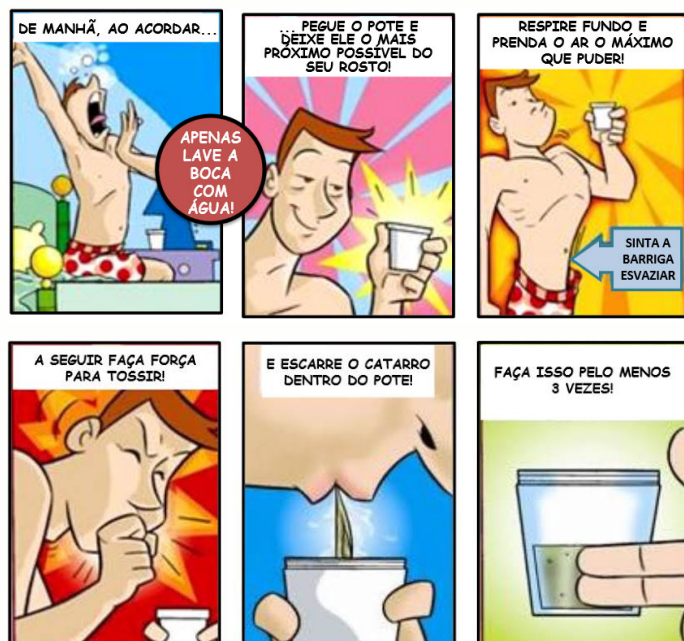

Imagens disponíveis em: <https://www.fernandopolis.sp.gov.br/noticias/saude/fernandopolis-intensifica-acao-para-diagnostico-de-tuberculose-7676>

APÓS COLETAR A AMOSTRA, LEVE O POTE FECHADO  
NO MESMO DIA AO POSTO DE SAÚDE . ASSIM O  
RESULTADO DO EXAME SERÁ FIDEDIGNO

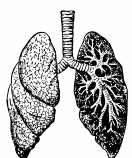

## REFERÊNCIAS

BRASIL. Secretaria da saúde. **Tuberculose, boletim epidemiológico**. Paraná, 22 de março de 2021. Disponível em: <https://www.saude.pr.gov.br/Pagina/Tuberculose>. Acesso em: 13 de setembro de 2022.

BRASIL. Ministério da Saúde. **Manual de Recomendações para o controle da tuberculose no Brasil** / Ministério da Saúde, Secretaria de Vigilância em Saúde, Departamento de Vigilância Epidemiológica - Brasília: Ministério da Saúde, 2011. Disponível em: [https://bvsms.saude.gov.br/bvs/publicacoes/manual\\_recomendacoes\\_controle\\_tuberculose\\_brasil\\_2\\_ed.pdf](https://bvsms.saude.gov.br/bvs/publicacoes/manual_recomendacoes_controle_tuberculose_brasil_2_ed.pdf). Acesso em: 13 de setembro de 2022.



Policlínica Regional do Largo da  
Batalha Dr. Francisco da Cruz Nunes



## DA TUBERCULOSE PULMONAR

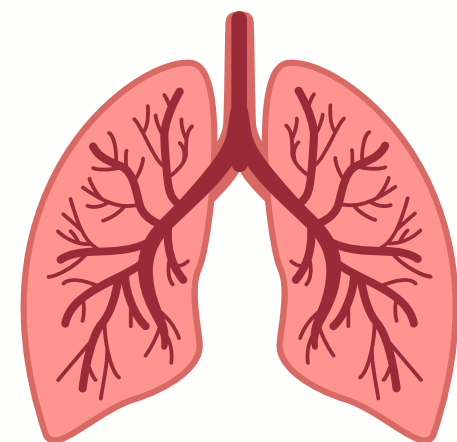

## O QUE É? 🤔

Doença contagiosa, causada pelo *Mycobacterium tuberculosis* ou bacilo de Koch, que afeta os pulmões.

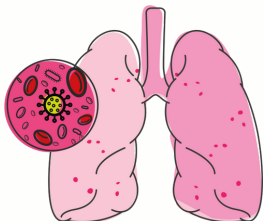

## TRANSMISSÃO 💡

Normalmente, é transmitida por meio da fala, do espirro ou tosse de indivíduos com tuberculose, em que são lançadas no ar gotículas que contêm o agente etiológico.



Manter ambientes ventilados e com entrada de luz solar; proteger a boca com o antebraço ou com um lenço ao tossir e espirrar e evitar aglomerações, são medidas de controle de infecção também consideradas ações de prevenção da doença.

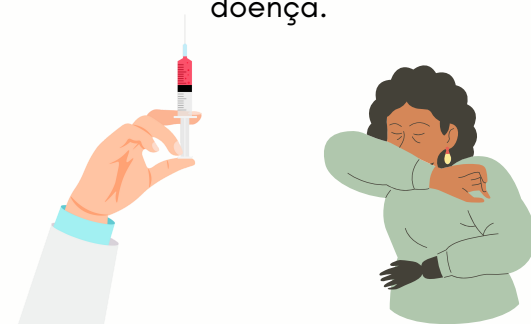

## SINAIS E SINTOMAS ❤️🩺

Tosse seca ou produtiva, febre vespertina, sudorese noturna, emagrecimento e cansaço/fadiga.

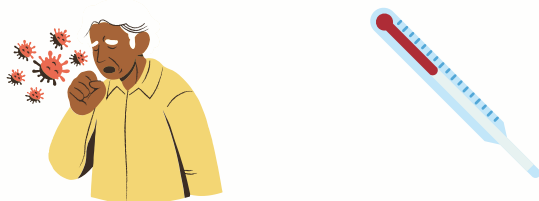

## DIAGNÓSTICO 🔍

Exames bacteriológicos: baciloscopia direta, teste rápido molecular para tuberculose e cultura para micobactéria – cultura de escarro ou de outras secreções; e exame complementar: radiografia de tórax.



## TRATAMENTO ❤️

O tratamento da tuberculose dura no mínimo seis meses, é gratuito e está disponível no Sistema Único de Saúde (SUS).



## PREVENÇÃO 🚪

A vacina BCG é o meio de prevenção da tuberculose. Esta vacina é ofertada no Sistema Único de Saúde (SUS) e protege a criança das formas mais graves da doença. Adultos NÃO são protegidos por esta vacina.



**Tosse por três  
semanas ou mais**

↩️ **PODE SER**

# TUBERCULOSE

**PROCURE A UNIDADE DE SAÚDE  
MAIS PRÓXIMA DE VOCÊ!!!**

**Tuberculose tem cura! Mesmo com o desaparecimento dos sintomas, NÃO pare o seu tratamento antes do tempo.**



**Prefeitura:**

POLICLÍNICA REGIONAL DO LARGO DA BATALHA  
DR. FRANCISCO DA CRUZ NUNES

**DIRETORA:**

VIVIAN VILELA

**COORDENADORA MULTIPROFISSIONAL:**

ANDREA BITTENCOURT



**FESAÚDE:**

**DIRETORIA GERAL:**

ANAMARIA CARVALHO SCHNEIDER

**DIRETORIA DE ATENÇÃO À SAÚDE:**

STEFANIA SANTOS SOARES

**DIRETORIA DE GESTÃO DO TRABALHO, ENSINO E  
PRODUÇÃO DO CONHECIMENTO:**

RENATA PORTO

**DIRETORIA DE INOVAÇÃO, TECNOLOGIA E  
GESTÃO DA INFORMAÇÃO:**

ANTONIO CARLOS BRITO

UNIVERSIDADE FEDERAL FLUMINENSE – UFF  
ESCOLA DE ENFERMAGEM AURORA DE AFONSO  
COSTA – EEAAC

DEPARTAMENTO DE FUNDAMENTOS DE  
ENFERMAGEM E ADMINISTRAÇÃO – MFE  
CENTRO DE ATENÇÃO À SAÚDE DO IDOSO E  
SEUS CUIDADORES – CASIC  
DISCIPLINA: GERÊNCIA DE ENFERMAGEM I

**REITOR:**

DR. ANTONIO CLAUDIO LUCAS DA NÓBREGA –  
REITOR/UFF

DR. FABIO BARBOZA PASSOS – VICE-REITOR

**DIRETOR:**

DR. ENÉAS RANGEL TEIXEIRA – DIRETOR  
DRA. SIMONE REMBOLD – VICE-DIRETORA

**AUTORES:**

ALICE DOS SANTOS LEMOS;  
JENYFER SALES PEREIRA;  
JULIANE SANT'ANA DA SILVA;  
KAROLINE RIBEIRO BRAGA PEREZ BARRETO;  
LOUISE PAULO DE SOUZA;  
MARIA LUISA COUTINHO GONÇALVES DA SILVA.

**CHEFE DE DEPARTAMENTO:**

DR. ALESSANDRA CONCEIÇÃO LEITE FUNCHAL  
CAMACHO – CHEFE DE DEPARTAMENTO  
DR. PEDRO RUIZ BARBOSA NASSAR – SUBCHEFE  
DE DEPARTAMENTO

**CASIC:**

DRA. BARBARA POMPEU CHRISTOVAM –  
COORDENADORA  
DRA. BRUNA MAYARA FERREIRA BARRETO PIRES –  
VICE-COORDENADORA

**DISCIPLINA GERÊNCIA I:**

DRA. MARITZA CONSUELO ORTIZ SÁNCHEZ –  
COORDENADORA DA DISCIPLINA  
DRA. MIRIAM MARINHO CHRIZOSTIMO –  
PROFESSORA E ORIENTADORA DO TRABALHO  
DR. PEDRO RUIZ BARBOSA NASSAR- PROFESSOR

**MONITORES:**

JANAINA QUITO PARETO DE MORAES;  
MARIA CELESTE FELICIO DINIZ SOUZA.