



EBSERH
HOSPITAIS UNIVERSITÁRIOS FEDERAIS

HUGG

Termos técnicos

**PRINCIPAIS TERMOS UTILIZADOS
NOS SETORES DA IMUNO**

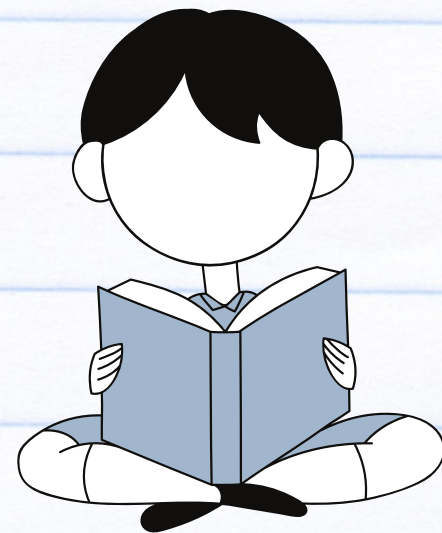

REUMATO

HEMIPLEGIA: PARALISIA LATERAL DO CORPO

MIALGIA: DOR MUSCULAR

DISTONIA: DISTÚRPIO DO TÔNUS MUSCULAR

CONDROMA: TUMOR CARTILAGINOSO

ARTRITE: INFLAMAÇÃO DA ARTICULAÇÃO

CALCIFICAÇÃO: DEPÓSITO DE CÁLCIO NOS TECIDOS MOLES

FIBROMIALGIA: DORES NO CORPO, DISTÚBIOS DE SONO E FADIGA

ESCLERODERMIA: DOENÇA CUTÂNEA QUE AFETA TECIDO CONJUNTIVO

OSTEOPOREOSE: DIMINUIÇÃO DA MASSA ÓSSEA

DOENÇAS REUMÁTICAS: DISTÚRBIOS DO APARELHO LOCOMOTOR

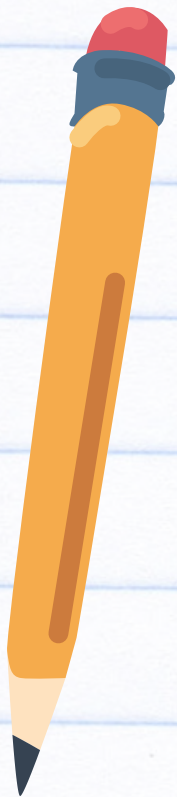

HEMATO

HEMOTERAPIA: TRATAMENTO COM HEMOCOMPONENTES/
HEMODERIVADOS

EQUIMOSE: EXTRAVASAMENTO DE SANGUE PARA O TECIDO;
FORMA MANCHAS

HEMÓLISE: DESTRUÇÃO DAS HEMÁCIAS

LEUCEMIA: MULTIPLICAÇÃO PATOLÓGICA DE LEUCÓCITOS NO
SANGUE

ENTERORRAGIA: HEMORRAGIA INTESTINAL

EPISTAXE: HEMORRAGIA NASAL

FLEBITE: INFECÇÃO DE UMA VEIA

FLEBOTOMIA: ABERTURA DE VEIA

HEMOPTISE: HEMORRAGIA PROVENIENTE DOS PULMÕES

HEMATÊMESE: HEMORRAGIA PROVENIENTE DO ESTÔMAGO





IMUNO

ERUPÇÃO: DESCAMAÇÃO DA PELE COM VERMIDÃO E SALIÊNCIA

ERITEMA: VERMELHIDÃO NA PELE

DERMATITTE: INFECÇÃO DE PELE

ANTÍGENO: SUBSTÂNCIA CAPAZ DE INDUZIR GERAÇÃO DE ANTICORPOS

ANTICORPO: PROTEÍNA PRODUZIDA PELO ORGANISMO CAPAZ DE SE LIGAR AO ANTÍGENO ESPECÍFICO

CERATITE: INFECÇÃO CÓRNEA

DACRIOCITITE: INFECÇÃO DO SACO LACRIMAL

ENTERITE: INFECÇÃO INTESTINAL

ESTOMATITE: INFECÇÃO BUCAL

IRIDITE: INFECÇÃO DA IRIS

**PRODUÇÃO TÉCNICA:
LETÍCIA DE SOUZA LOPES
VICTOR DE SOUZA MIRANDA COSTA
MARCELLE ABEL PEREIRA LIMA**

**UNIVERSIDADE FEDERAL DO ESTADO DO RIO DE JANEIRO
- UNIRIO**

CENTRO DE CIÊNCIAS BIOLÓGICAS E DA SAÚDE - CCBS

ESCOLA DE ENFERMAGEM ALFREDO PINTO - EEAP

DEPARTAMENTO: ENFERMAGEM MÉDICO-CIRURGICA

**DISCIPLINA: ESTÁGIO CURRICULAR DE ADMINISTRAÇÃO
EM
ENFERMAGEM - ECADM**

CARGA HORÁRIA: TEÓRICA 0 PRÁTICA 150 HORAS

**PROFESSORA RESPONSÁVEL:
PROF^a. DR^a. VERA LÚCIA FREITAS**

**PROFESSORAS COLABORADORAS :
PROF^a. DR^a. FABIANA BARBOSA DE
ASSUMPÇÃO DE SOUZA
PROF^a. DR^a. ALCIONE ABREU
PROF^a. DR^a GICÉLIA PEREIRA**

