



Infográfico

ASILO DO TUCUNDUBA

O asilo do Tucunduba foi fundado entre 1815/1816 na cidade de Belém/Pará para servir de espaço de isolamento as pessoas diagnosticadas com lepra, hoje chamada de hanseníase.



Fonte: ARAUJO, Heraclides. Profilaxia da lepra e das doenças venéreas Vol. II. Belém: Livraria Clássica 1922, p. 20.

Localização atual pelo google Maps



fauufpa.org/tag/asylo-do-tucunduba/

Cercado de uma natureza repleta de caminhos lúgubres e cortado por um igarapé que dava o mesmo nome ao asilo. Ali ficavam fileiras de casas em volta de uma área que não tinha energia elétrica, saneamento básico e o deslocamento dos doentes para a cidade se dava na maior parte das vezes andando, de carroça ou a cavalo

Croqui do Asilo do Tucunduba

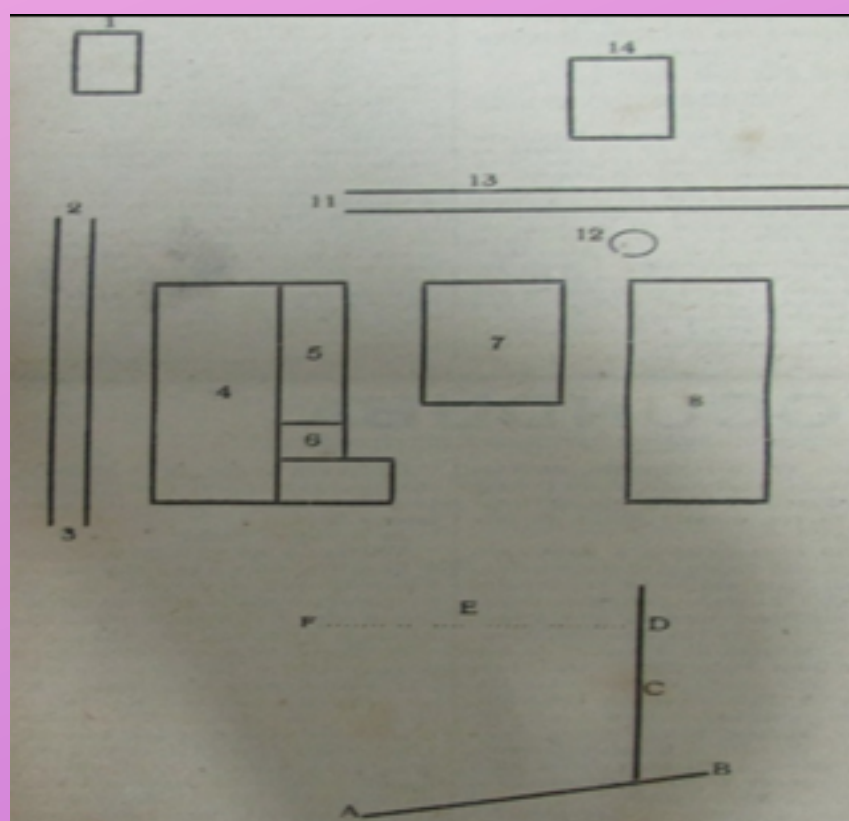

Fonte: Jornal A PALAVRA, 19 mai.1918, p. 1.

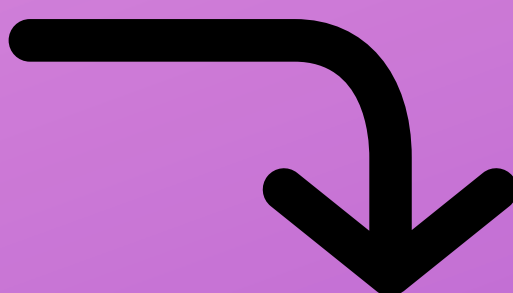

(1); Fileiras de casas (2 e 3); Enfermarias mais antigas e destinadas as mulheres, mandada reconstruir pelo vice provedor Dr. Geminiano Lyra de Castro (4); Alpendre (5); Capela (6); Enfermaria mandada construir pelo governador Dr. Enéas Martins (7); Enfermaria para homens mandada construir pelo Cônego José Lourenço da Costa Aguiar e sendo concluída pelo provedor senador Antonio José de Lemos (8); Fileira de casas (9, 10 e 11); Poço principal (12);Lugar onde existiu o cemitério (13); Casa da administração e posto médico, no espaço entre essa e o retiro de São Francisco e as enfermarias existia uma praça com aproximadamente cem metros de comprimento (14); Rio Guamá (A-B);Igarapé do Tucunduba (C); Porto (D); Caminho de acesso ao asilo (E); Hospício (F).

Referência Bibliográfica

GOMES,ElaneCristina Rodrigues. A Lepra a letra: relações de poder na cidade de Belém (1897-1924). Tese de doutorado apresentada ao Programa de pós-graduação da Universidade Federal do Ceará. Fortaleza, 2019.

RAMOS, José Messiano Trindade. As Memórias do Hospício dos Lázaros do Tucunduba. Monografia de conclusão do Curso de História, do Departamento de História da Universidade Federal do Pará. Belém, 1997.



WWW.INSTAGRAM.COM/PHEAM.EAUFPA/

Organização

