Fluxograma Assistencial - Manejo e Conduta da Contenção Mecânica nos Serviços de Urgência e Emergência

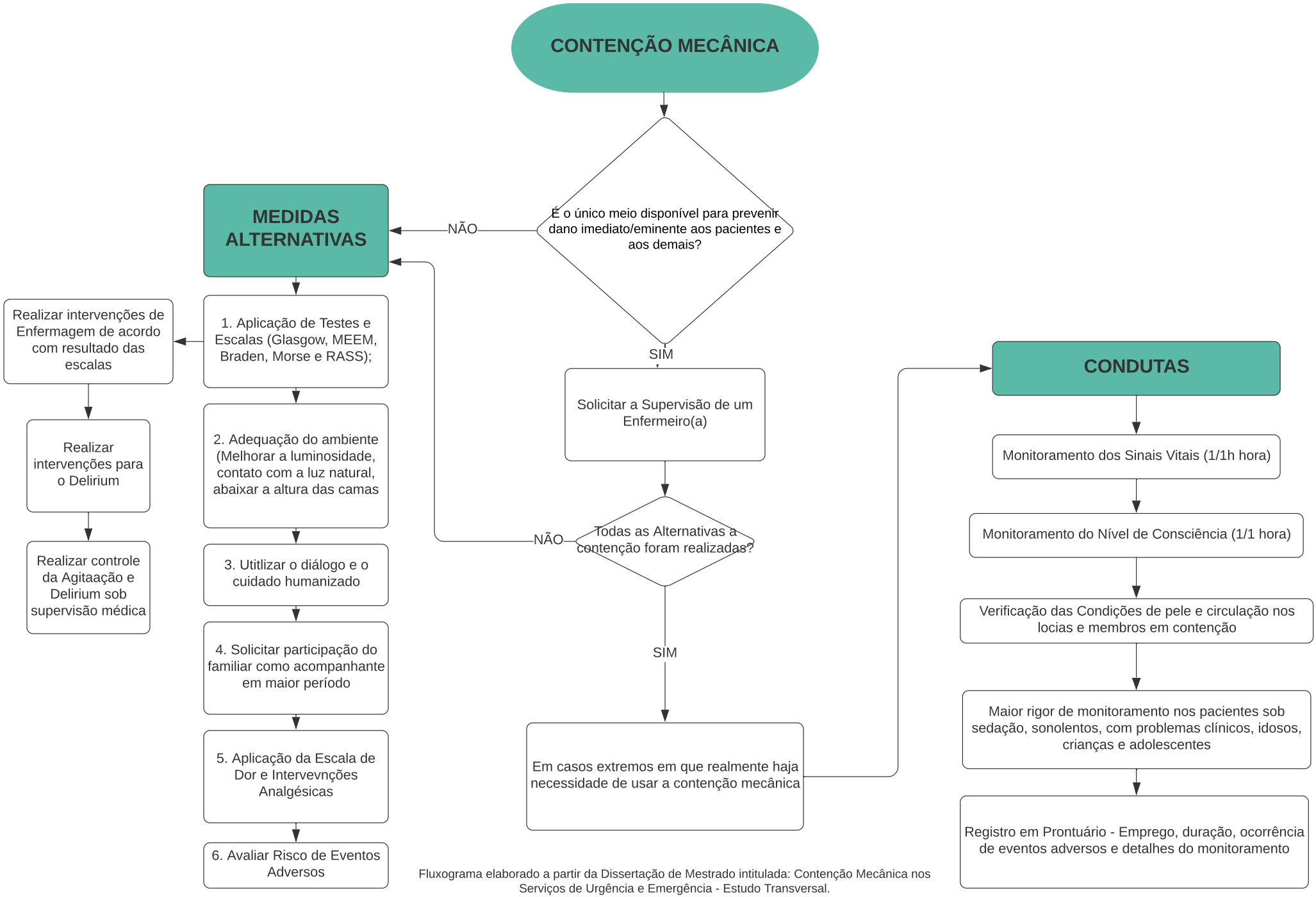

Fluxograma elaborado a partir da Dissertação de Mestrado intitulada: Contenção Mecânica nos Serviços de Urgência e Emergência - Estudo Transversal.

Autores: Ana Carolina Siqueira de Carvalho e Rosimere Ferreira Santana