

**Mantenha sua
saúde em dia!**

Aprenda a utilizar
Heparina e os
cuidados que você
precisa ter

Converse com um
Farmacêutico Clínico
sobre sua diálise.



Fonte: Diretrizes para assistência nefrológica hospitalar da Sociedade Brasileira de Nefrologia ,2025.
Imagens: Canva e Gemini Google.

**Como utilizar
Heparina em
Diálise Peritoneal**

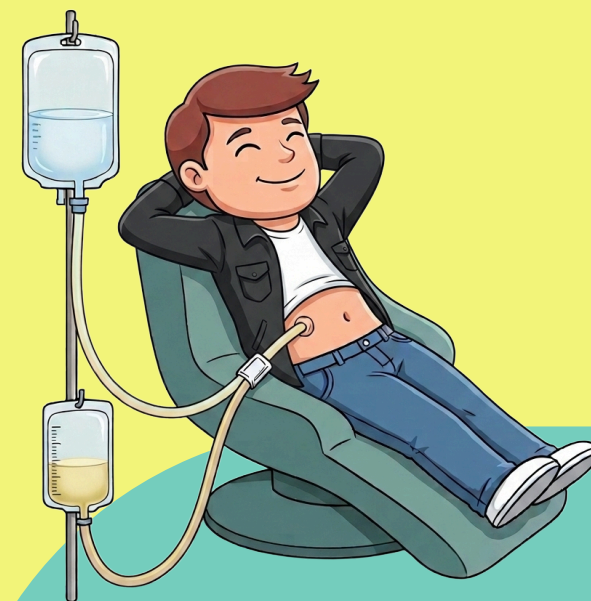

**Respostas para
perguntas frequentes.**

QUANDO USAR HEPARINA?

Use heparina quando formar fibrina no líquido da bolsa de diálise (um líquido viscoso parecido com clara de ovo).

Ou se houver obstrução no cateter de diálise.

PASSOS PARA UTILIZAÇÃO DA HEPARINA

1- Preparando a aplicação

Aplicar álcool nas mãos e limpar o frasco também com álcool.

Retirar a tampa do frasco e aspirar com a seringa **1mL** de líquido tomando cuidado para não entrar ar no momento.



2- Troca da agulha

Trocar a agulha que aspirou por outra para a garantia de aplicação estéril livre de bactérias e outros microrganismos.



3- Aplicação na bolsa

Injetar a Heparina na cânula da bolsa de diálise que fica em cima da máquina dialisadora.

Tome cuidado para **NÃO** furar a bolsa.



4- Agite a Bolsa de diálise

Balance a bolsa para que a Heparina se misture totalmente no líquido.

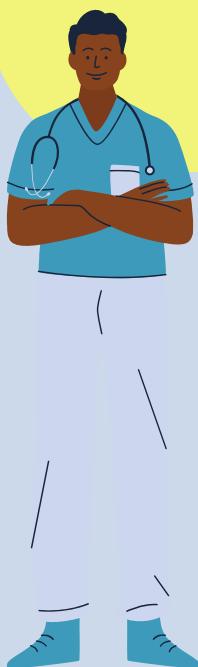

5- Observações:

Repita o processo por **2 dias** ou sempre que aparecer fibrina no líquido peritoneal.

Caso use Heparina de forma contínua, utilize **0,5mL (que é meio mL)** na bolsa acima da máquina dialisadora.

CUIDADOS A SEREM TOMADOS NA ROTINA

- Sempre observe o aspecto do líquido peritoneal (podendo ser usado copo de água para ver se está com fibrinas ou leitoso).
- Guarde a ampola de Heparina em local sem luz do sol e fresco (**NÃO** guardar em cozinha ou banheiro).
- Em caso de problemas ao dialisar ou alterações no líquido peritoneal, entre em contato com a equipe de saúde.

