

TÓPICO DE LIBRAS



Luiz Cláudio de Oliveira

Pedagogo e Bacharel em Sistema

Especialista em Docência do Ensino Superior e em Educação de Surdos



CT-RIO



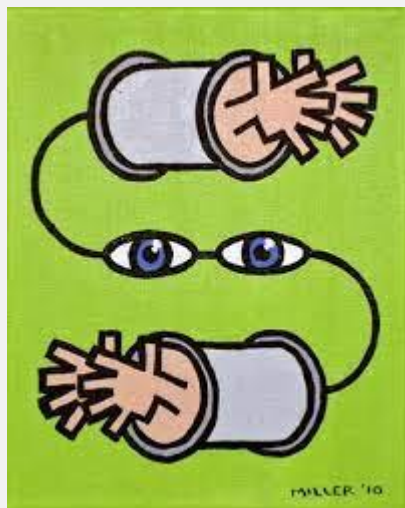

HISTÓRICO



(FERNANDES, 2018, p.22)





SURDOS NA IDADE MÉDIA



Santo Agostinho (354-430 d.C.)

- Acreditava que aqueles que tinham filhos surdos estavam a pagar por seus pecados.
- A Igreja acreditava que a alma do surdos não era imortal porque eles não diziam os sacramentos.
- Até o século XVII não podiam se casar.

(CARVALHO, 2007, p.14)



SURDOS NA IDADE MODERNA

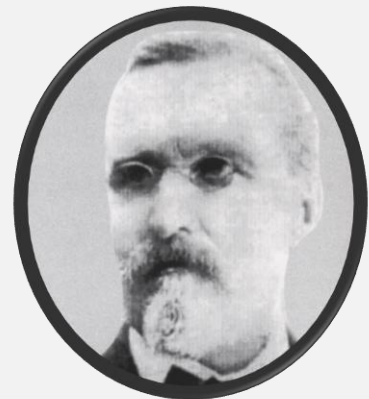

**Instituto Nacional
dos Surdos-Mudos
de Paris**

(CARVALHO, 2007, p.14)
(ROCHA, 2007)



SURDOS NA IDADE MODERNA



Charles Michel de L'Épée



Samuel Heinicke

(CARVALHO, 2007)
(ROCHA, 2007)

SURDOS NA IDADE MODERNA

Abade de L'Épée



- Criação do Instituto de Paris
- Existência da Língua (humanos)
- Sinais Metódicos
- Educar no lugar de ensino a falar
- E. Huet

(CARVALHO, 2007)
(ROCHA, 2007)



CT-RIO



Colégio Educacional

CLM



Abade de L'Épée



E. Huet

- Surdo
- Aluno do Instituto de Paris
- Ex Diretor do Instituto dos Surdos-Mudos de Bourges
- Fundador do Imperial Instituto dos Surdos-Mudos no Brasil



CT-RIO



Colégio Educacional

CLM



- **Fundado em 1857**
- **Internato**
- **Regido por religiosos**
- **Aderiu ao Oralismo (Congresso de Milão 1880)**
- **Estimulação Precoce ao Ensino Superior**
- **Professores surdos Concursados em 2014**

Rua das Laranjeiras 232, Laranjeiras - RJ



CT-RIO



Colégio Educacional

CLM

PERÍODOS, DENOMINAÇÕES E ENDEREÇOS DA INSTITUIÇÃO

1856 ▶◀ 1857 Collégio Nacional para Surdos-Mudos de Ambos os Sexos
Rua dos Beneditinos, 8

1857 ▶◀ 1858 Instituto Imperial para Surdos-Mudos de Ambos os Sexos
Morro do Livramento – Entrada pela Rua São Lourenço

1858 ▶◀ 1865 Imperial Instituto para Surdos-Mudos de Ambos os Sexos
Morro do Livramento – Entrada pela Rua São Lourenço

1865 ▶◀ 1866 Imperial Instituto dos Surdos-Mudos de Ambos os Sexos
Palacete do Campo da Aclamação, 49

1866 ▶◀ 1871 Imperial Instituto dos Surdos-Mudos de Ambos os Sexos
Chácara das Laranjeiras, 95

1871 ▶◀ 1874 Imperial Instituto dos Surdos-Mudos de Ambos os Sexos
Rua da Real Grandeza, 4 – Esquina da Voluntários da Pátria

1874 ▶◀ 1877 Instituto dos Surdos-Mudos
Rua da Real Grandeza, 4 – Esquina da Voluntários da Pátria

1877 ▶◀ 1890 Instituto dos Surdos-Mudos
Rua das Laranjeiras, 60

1890 ▶◀ 1957 Instituto Nacional dos Surdos Mudos
Rua das Laranjeiras, 82/232 (mudança de numeração)

1957 ▶◀ atual Instituto Nacional de Educação de Surdos
Rua das Laranjeiras, 232



CT-RIO



Colégio Educacional

CLM

GALERIA DE DIRETORES



1856 - 1861
E. HUET



1868 - 1896
TOBIAS RABELLO
LEITE

1861 - 1862
FREI JOÃO MONTE DO
CARMO E ERNESTO PRADO

1862 - 1868
MANOEL DE
MAGALHÃES COUTO

1896 - 1897
JOAQUIM BORGES
CARNEIRO



1897 - 1903
JOÃO PAULO DE
CARVALHO



1903 - 1907
JOÃO BRASIL
SILVADO



1907 - 1930
CUSTÓDIO FERREIRA
MARTINS



1930 - 1947
ARMANDO PAIVA
DE LACERDA



1947 - 1951
ANTONIO CARLOS DE
MELLO BARRETO



1951 - 1961
ANA RÍMOLI DE
FARIA DÓRIA



1961 - 1962
RODOLPHO DA
CRUZ ROLÃO

1962 - 1963
PEDRO EZIEL
CYLLENO



1963
RODOLPHO DA
CRUZ ROLÃO



1963 - 1964
EUCLIDES ALBERTO
BRAGA DA SILVA



1964 - 1969
MURILO RODRIGUES
CAMPELLO



1969
HILDA MARIA ALCANTARA
DE ARAÚJO



1969 - 1977
MARINO GOMES
FERREIRA



1977 - 1980
HELETON SARAIVA
O'REILLY



1980 - 1983
FERNANDO BOSSI
DE SANTA ROSA

1983 - 1985
FRANCISCO JOSÉ DA
COSTA ALMEIDA



1985 - 1990
LENITA DE OLIVEIRA
VIANNA



1990 - 1991
JÚLIA CURRI HALLAL



1992
MAURO MONTEIRO
FONSECA DE BARROS



1992 - 1999
LENE DE SÁ DUARTE
BARBOSA



1999 - 2006
STNY BASILIO
FERNANDES DOS SANTOS



2007 - 2010
MARCELO FERREIRA DE
VASCONCELOS CAVANCANTI



2010 - 2014
SOLANGE MARIA
DA ROCHA



2015 - EM EXERCÍCIO
MARCELO FERREIRA DE
VASCONCELOS CAVANCANTI



CT-RIO



Colégio Educacional

CLM

RECONHECIMENTO LINGUÍSTICO

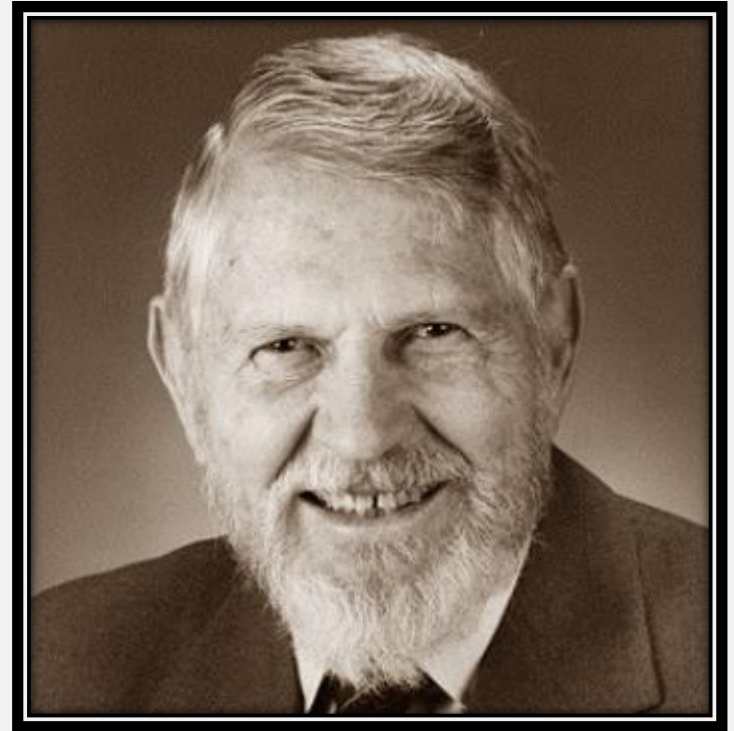

WILLIAM STOKOE
1960

Configuração de
Mão

Movimento

Ponto de
Articulação ou
Locação



CT-RIO



Colégio Educacional

CLM

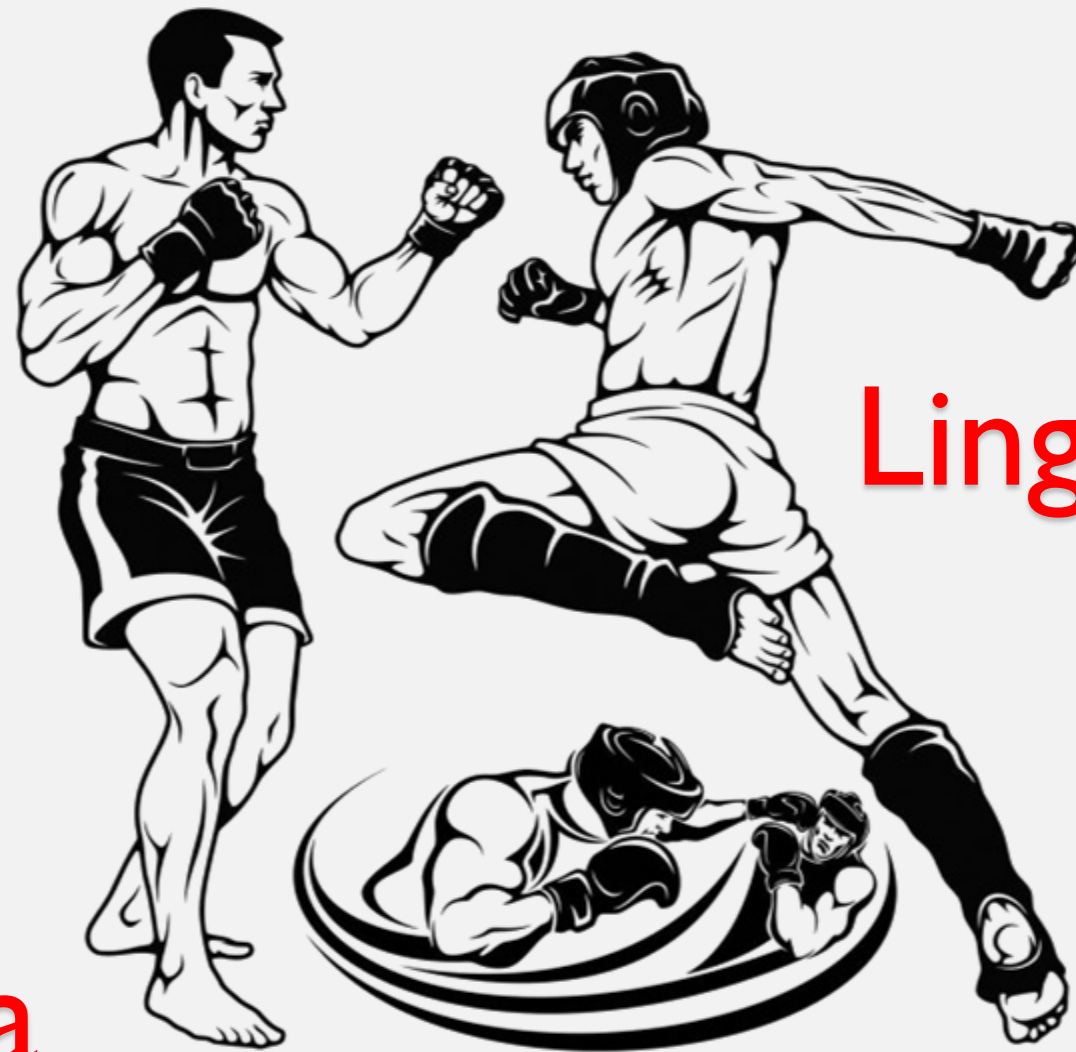

Linguagem

Língua



Metas do Plano Nacional de Educação relacionadas aos surdos e à Libras

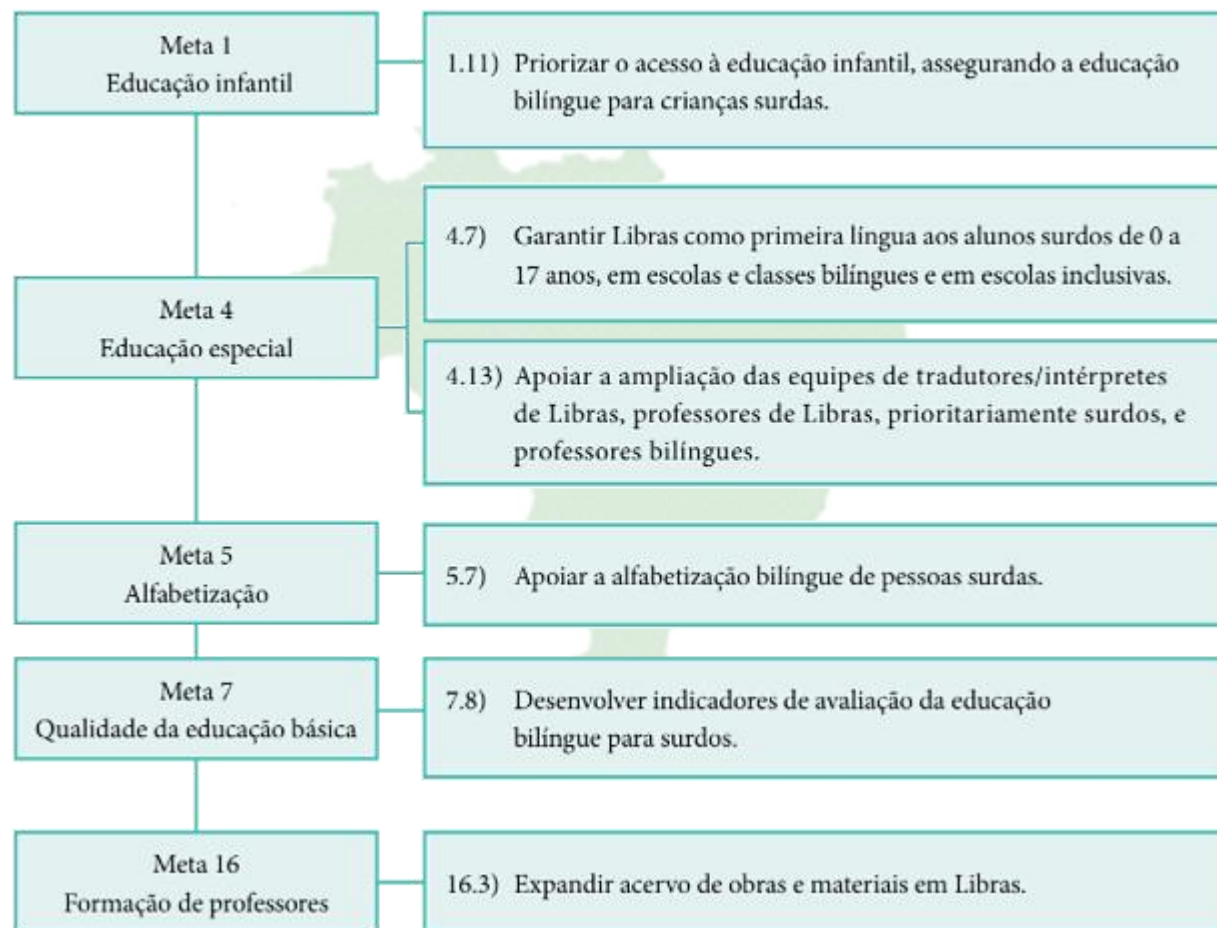

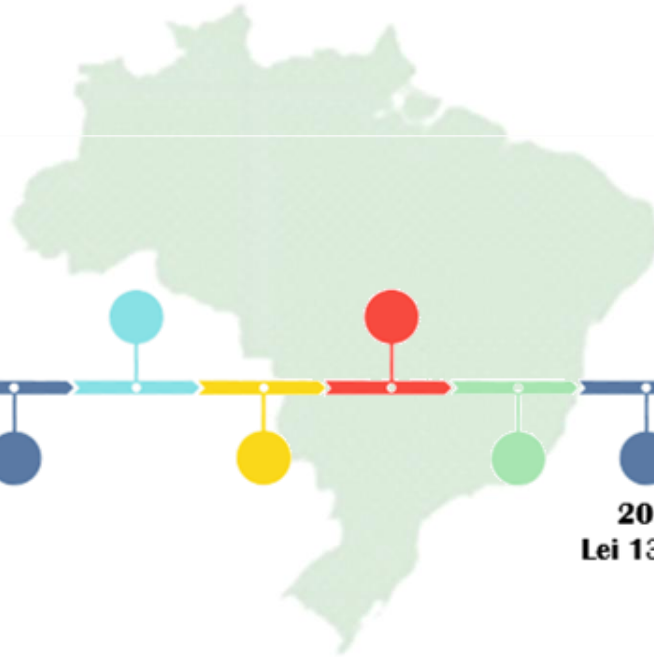



Língua Artificial

Língua icônica

Língua universal

Mímica

Linguagem

Surdos falam Português

Libras é igual em todo o país



CT-RIO



Colégio Educacional

CLM



Empréstimo Linguístico

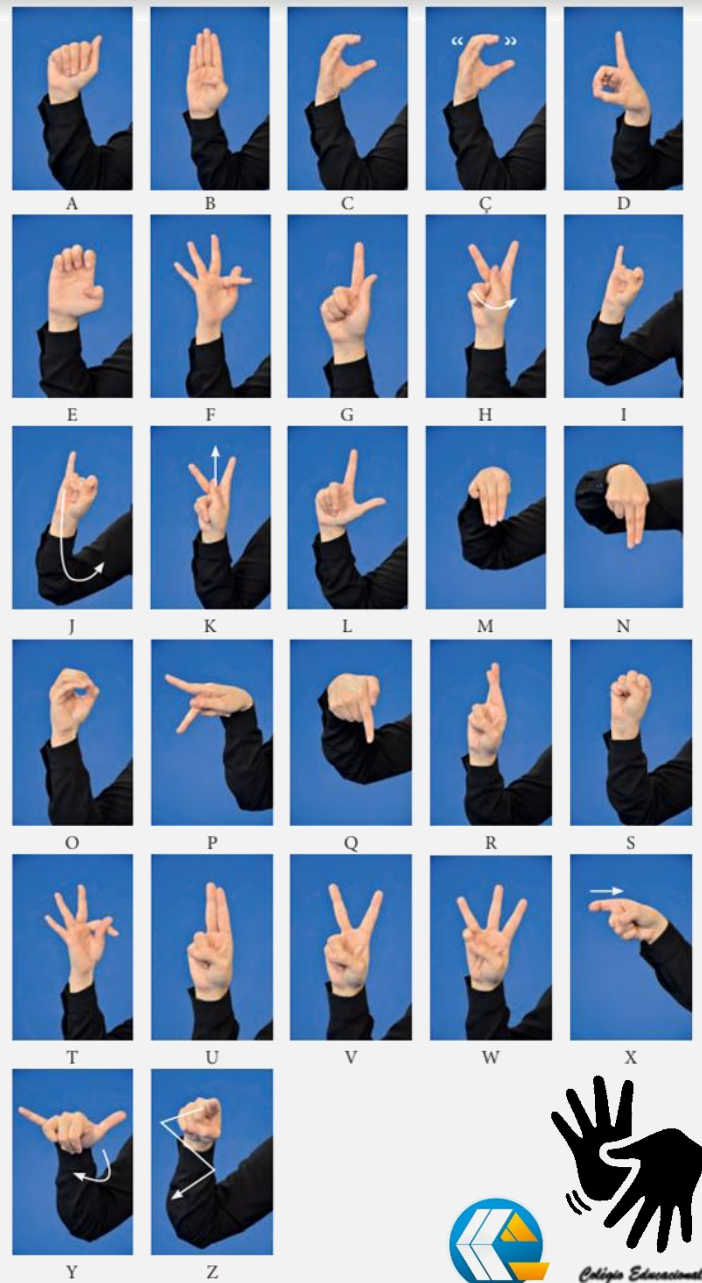

(FERNANDES, 2018, p.49,50)



PARA CASA

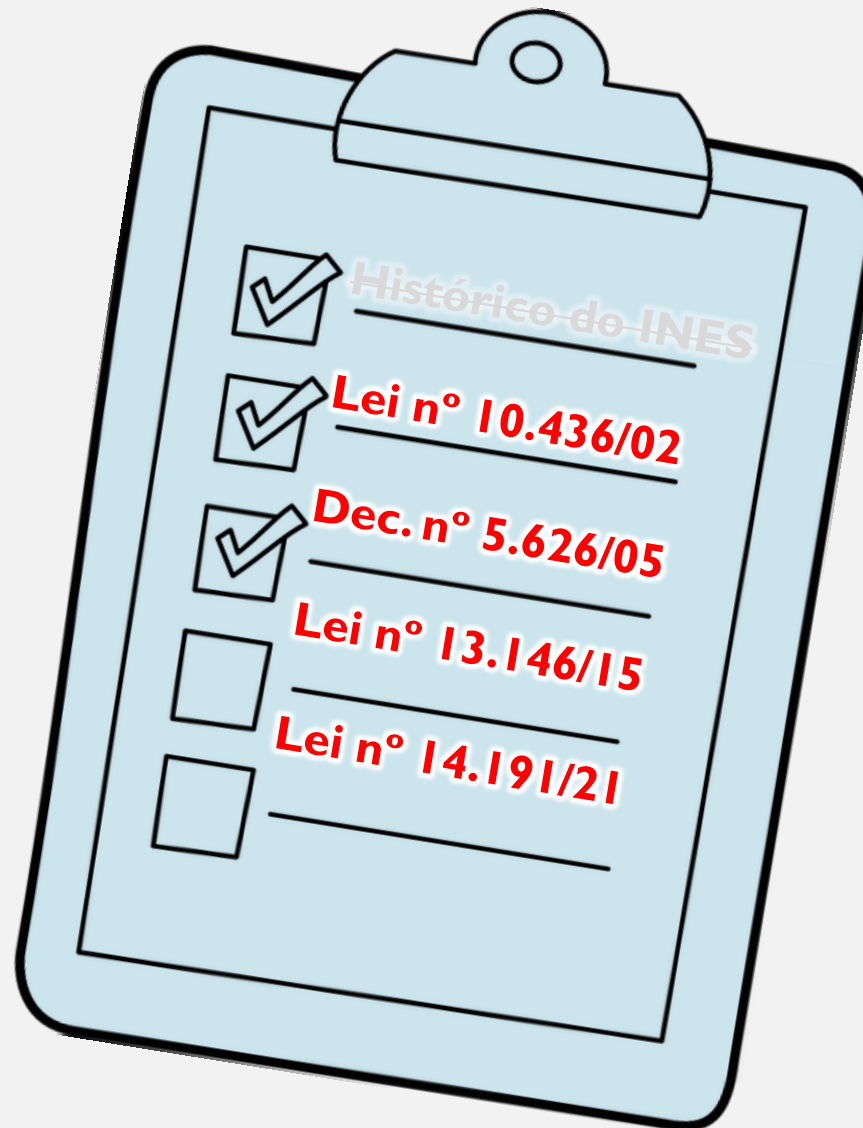

CARVALHO, Paulo Vaz de. Breve História dos Surdos no Mundo e em Portugal. Lisboa: Surd'Universo, 2007.

FERNANDES, Sueli. **Língua Brasileira de Sinais – Libras** / Sueli Fernandes – 1 ed. – Curitiba: IESDE Brasil, 2018.

GESSER, A. **LIBRAS, que língua é essa?** crenças e preconceitos em torno da língua de sinais e da realidade surda. São Paulo: Parábola, 2009.

PERLIN, G. T. Surdos: cultura e pedagogia. *In*. THOMA, A. S.; LOPES, M. C. (org). A invenção da surdez II: espaços e tempos de aprendizagem na educação de surdos. Santa Cruz do Sul: EDUNISC, 2006.

ROCHA, Solange Maria da. **O INES e a Educação de Surdos no Brasil**. Vol. 01 – Rio de Janeiro: MEC/INES, 2007.

ROCHA, Solange Maria da. **Instituto Nacional de Educação de Surdos**: uma iconografia dos seus 160 Anos. Rio de Janeiro: MEC/INES, 2018.

SILVA, Tomaz Tadeu da. **Identidade e diferença**: a perspectiva dos estudos culturais. 12 ed., Petrópolis, RJ: Vozes, 2012.