OS ELFOS E O PREÇO DA IMORTALIDADE

Vida e morte
Imunes a velhice e doenças; morrem por ferimentos ou tristeza extrema.

Família
Poucos filhos; muito tempo entre nascimentos; levam de 50 a 100 anos para crescer por completo.

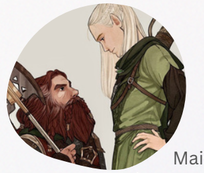

Aparência
Mais altos e magros que humanos; orelhas pontudas; pele clara; traços parecidos entre os sexos.

OS ELFOS DE TOLKIEN
Um dos mundos imaginários mais icônicos e importantes é a Terra Média, criado por J. R. R. Tolkien (1892-1973) em O Senhor dos Anéis.

Habilidades
Sabedoria profunda; ligação forte com a natureza e as artes; memória perfeita.

Origem
Primeira e mais antiga raça da Terra Média.

01

02

CUIDADO COM OS FILHOTES

Objetivo
Garantir a qualidade de vida e a capacidade de cada indivíduo.

Valor de cada vida
Poucos nascimentos, por isso cada nova vida tem um significado muito grande.

Desenvolvimento
Crescimento lento; amadurecimento completo só ocorre entre 50 e 100 anos de vida.

Tempo investido
Levam décadas para educar e acompanhar cada criança.

Aprendizado
Adquirem conhecimentos profundos sobre cultura, artes e natureza ao longo do tempo.

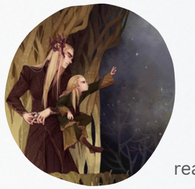

Tempo
A limitação de tempo e energia, as espécies são obrigadas a priorizar o crescimento ou a reprodução, é impossível realizar ambos plenamente.

03

LONGEVIDADE COMO ESTRATÉGIA EVOLUTIVA

Vantagens
Tempo longo para ter filhos ao longo da vida; corpo resistente, cura rápida e defesa contra doenças.

Ambiente
Moram em locais protegidos (ex: Rivendell, Lothlórien); poucos perigos externos.

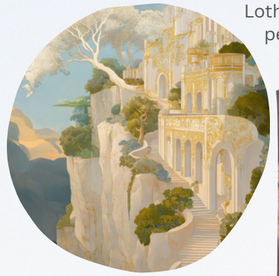

Exemplos reais
Pinheiro-de-bristlecone (mais de 5 mil anos de vida); Tubarão-da-Groenlândia (mais de 400 anos de vida).

04

O DOM DA MORTE E DO ESQUECIMENTO

Lição
A finitude é o que nos motiva a viver com mais intensidade e propósito.

Sentido da vida
A vida ter fim traz urgência, importância e significado a cada momento.

Escolhas
Saber que o tempo é limitado nos ensina a priorizar e tomar decisões com mais cuidado.

Esquecimento como alívio
Para os humanos, ajuda a superar dores, perdas e sofrimentos com o tempo.

Diferença para os elfos
Eles não têm essa possibilidade; lembranças e dores permanecem para sempre.