

Choque Sistêmico

O que é? O que fazer?

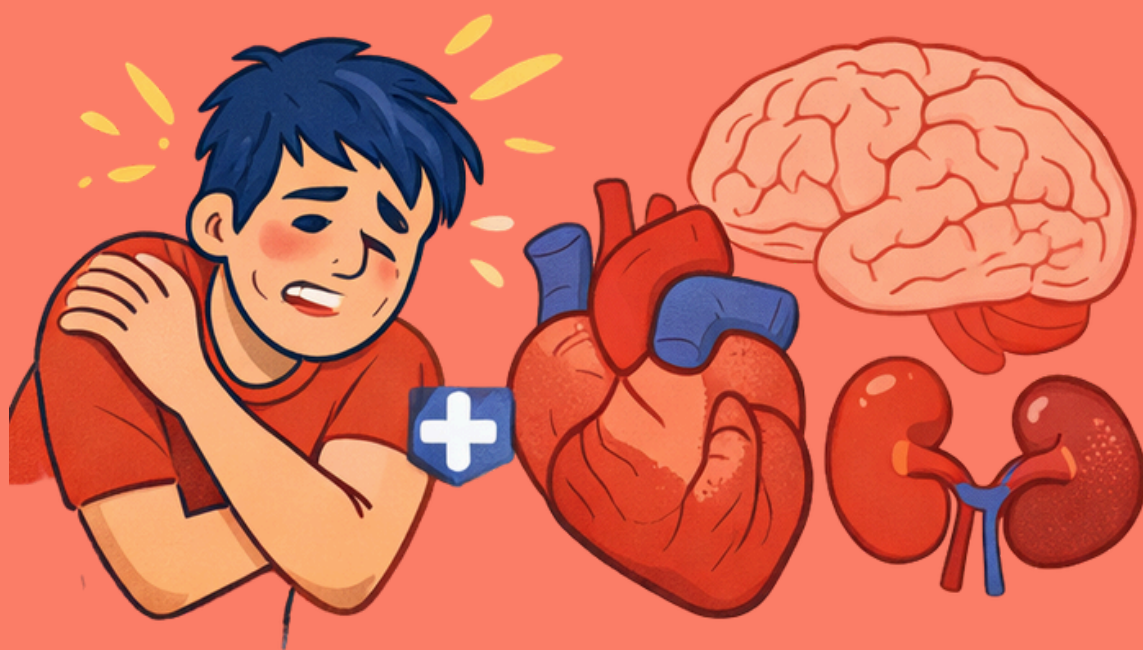

**CONHEÇA OS SINAIS,
SINTOMAS E COMO
AGIR EM CASOS DE
EMERGÊNCIA**



**SAMU
192**

APRENDA A IDENTIFICAR

Choque Sistêmico

O que é e o que fazer



O QUE É?

Falha grave na circulação de sangue e oxigênio para os órgãos.

É uma emergência médica!

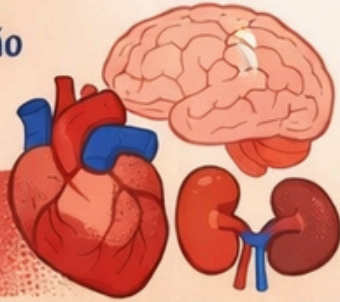

CAUSAS COMUNS



Infecção grave



Hemorragia



Problemas no coração



Reação alérgica

SINAIS DE ALERTA

Pele fria e pàlida

Confusão

Pressão baixa



Tontura · Respiração Rápida · Sonolência

O QUE NÃO FAZER



Não dar líquidos/alimentos



Não mover muito a pessoa



Não automedicar

O QUE FAZER?

1 Chame o SAMU **192**

2 Deite com pernas elevadas



3 Afrouxe as roupas



4 Mantenha aquecida

5 Não dé comida ou bebida



6 Fique ao lado e observe



AGIR RÁPIDO SALVA VIDAS!

SUSPEITOU DE CHOQUE?



LIGUE 192



DOCENTES:

PROF^a PHD. CLEISIANE XAVIER DINIZ
PROF^a DRA. LILIAN DE OLIVEIRA CORRÊA
PROF^a DRA. SIBILA LILIAN OSIS
PROF^a MSC. JÉSSICA SOUZA E SOUZA



DISCENTES:

BEATRIZ NASCIMENTO CASTRO
CHIARA DE ALBUQUERQUE NERY
JÉSSICA SABRINA NUNES PALHETA
LENICE CARVALHO DA SILVA
PALOMA YUNA NEO OSAKI
RAMONA RIBEIRO LIMA
VIVIAN RODRIGUES ODA SARUBI