



ARQUITETURA SISTÊMICA DA GESTÃO COMERCIAL



HUÉRINTON DAL MAGRO

Arquitetura Sistêmica da Gestão Comercial

1ª Edição



AUTOR
HUÉRINTON DAL MAGRO

DOI: 10.47538/AC-2026.23



Ano 2026

Arquitetura Sistêmica da Gestão Comercial

1ª Edição

CIP-BRASIL. CATALOGAÇÃO NA PUBLICAÇÃO
SINDICATO NACIONAL DOS EDITORES DE LIVROS, RJ

M179a

Magro, Huérinton Dal

Arquitetura sistêmica da gestão comercial [recurso eletrônico] / Huérinton Dal

Magro. - 1. ed. - Natal [RN] : Amplamente, 2026.
recurso digital

Formato: ebook

Modo de acesso: world wide web

Inclui bibliografia

ISBN: 978-65-5321-104-9 (recurso eletrônico)

DOI: 10.47538/AC-2026.23

1. Administração de empresas. 2. Planejamento estratégico. 3. Empresas -
Inovações tecnológicas. 4. Livros eletrônicos. I. Título.

26-104140.1

CDD: 658.4012

CDU: 005.342



Meri Gleice Rodrigues de Souza - Bibliotecária - CRB-7/6439

Direitos para esta edição cedidos pelos
autores à Editora Amplamente.

Editora Amplamente

Empresarial Amplamente Ltda.

CNPJ: 35.719.570/0001-10

publicacoes@editoraamplamente.com.br

www.editoraamplamente.com

Telefone: (84) 999707-2900

Caixa Postal: 3402

CEP: 59082-971

Natal - Rio Grande do Norte – Brasil

Copyright do Texto © 2026 Os autores

Copyright da Edição © 2026 Editora

Amplamente

Declaração dos autores/ Declaração da

Editora: disponível em

<https://www.amplamentecursos.com/politicas-editoriais>

Editora-Chefe: Dayana Lúcia R. de Freitas

Assistentes Editoriais: Caroline Rodrigues
de F. Fernandes; Margarete Freitas Baptista

Bibliotecária: Meri Gleice Rodrigues de
Souza CRB-7/6439

Projeto Gráfico, Edição de Arte e

Diagramação: Luciano Luan Gomes Paiva;

Caroline Rodrigues de F. Fernandes

Capa: Canva®/Freepik®

Parecer e Revisão por pares: Revisores

CONSULTORIA TÉCNICA E REVISÃO

CRÍTICA: Rita de Cássia Soares Duque



Ano 2026

SOBRE O AUTOR

Huérinton Dal Magro é administrador de empresas, com MBA em Marketing com ênfase em Vendas pela Fundação Getulio Vargas (FGV), e mais de duas décadas de atuação no setor de transporte e logística. Sua trajetória foi construída em organizações de diferentes portes, incluindo empresas de grande escala, nas quais exerceu funções estratégicas nas áreas comercial, operacional e corporativa.

Ao longo da carreira, consolidou experiência na gestão de vendas com foco em desempenho, liderança de equipes e integração entre áreas comerciais e operacionais. Atuou como gerente comercial, gerente geral, gerente operacional e supervisor corporativo, assumindo responsabilidade direta pela estruturação de funis de vendas, desenvolvimento de indicadores de performance, implementação de dashboards gerenciais e condução de projetos voltados à rentabilidade e à eficiência dos processos.

Sua formação inclui MBA em Marketing com ênfase em Vendas pela Fundação Getulio Vargas, além de especializações em Desenvolvimento Gerencial e Gestão de Recursos Humanos pela mesma instituição. Possui formação técnica em Processamento de



Ano 2026

dados com ênfase em programação pela Universidade de Caxias do Sul, base que contribuiu para o desenvolvimento de sua abordagem analítica e orientada a dados.

Ao longo de sua trajetória buscou constante aperfeiçoamento em gestão e desenvolvimento humano, com formação em Inteligência Emocional pela Conquer, estudos em criação e execução de estratégia por meio do Balanced Scorecard pela Fundação Getulio Vargas, formação em liderança também pela Fundação Getulio Vargas e capacitação em fundamentos de gestão de projetos pela FM2S. Participou ainda de um programa estruturado de coaching com duração de dois anos voltado ao desenvolvimento profissional e pessoal.

Sua atuação inclui a criação e monitoramento de KPIs operacionais e comerciais, com utilização de ferramentas analíticas como Power BI, além da implementação de estruturas de Control Tower para ampliação da visibilidade e do controle das operações. Destaca-se pela capacidade de articular estratégia, execução e resultado financeiro de forma integrada.

Com experiência na gestão de grandes contas, análise de rentabilidade por cliente e desenvolvimento de políticas comerciais,



Ano 2026

construiu uma abordagem sistêmica de gestão baseada em governança estruturada, disciplina analítica e alinhamento entre expansão comercial e capacidade operacional.

Esta obra traduz essa trajetória prática. Não se apresenta como formulação teórica desvinculada da realidade corporativa, mas como sistematização metodológica de aprendizados acumulados em ambientes de elevada complexidade operacional e pressão contínua por desempenho.



Ano 2026

AGRADECIMENTOS

A elaboração desta obra representa a consolidação de uma trajetória profissional construída ao longo de anos de dedicação à gestão comercial, à liderança de equipes e ao desenvolvimento organizacional. Nenhum percurso dessa natureza é realizado isoladamente, e este trabalho reflete o aprendizado acumulado em experiências compartilhadas com pessoas e instituições que contribuíram de maneira decisiva para minha formação.

Registro meu reconhecimento à minha família, cuja presença constante, apoio e compreensão foram essenciais ao longo de toda a minha caminhada profissional. O suporte silencioso, a confiança e o incentivo contínuo constituíram base sólida para que eu pudesse enfrentar desafios, assumir responsabilidades e buscar crescimento com equilíbrio e determinação.

Registro de maneira muito especial minha gratidão aos meus pais, que foram fundamentais na construção da minha base pessoal e do meu caráter. Ambos sempre me ensinaram, pelo exemplo, valores como responsabilidade, disciplina e integridade.

Meu pai sempre foi um homem trabalhador e provedor, dedicado ao sustento da família e comprometido em garantir que



Ano 2026

nada nos faltasse. Desde cedo me ensinou a entender o valor do esforço, a definir objetivos e a saber aonde queria chegar. Foi ele quem me ensinou que sonhar exige trabalho e que a realização depende de dedicação contínua.

Minha mãe, com sua dedicação diária à família e ao cuidado com a casa, teve papel igualmente essencial na minha formação. Foi ela quem nos ensinou disciplina nas pequenas tarefas, organização na rotina e responsabilidade com a vida. Sua presença constante criou o ambiente que permitiu nosso crescimento com segurança e valores sólidos.

A soma das forças e dos ensinamentos de ambos moldou a pessoa que sou hoje. Grande parte do que construí tem origem nessa base familiar, e por isso registro aqui meu mais profundo e sincero agradecimento.

Estendo também meus agradecimentos às equipes profissionais com as quais tive a oportunidade de trabalhar ao longo da carreira. Cada projeto, cada desafio superado e cada resultado alcançado foram construídos coletivamente. A convivência com profissionais dedicados, comprometidos com excelência e dispostos a evoluir continuamente foi determinante para o aprimoramento da



Ano 2026

minha visão de gestão e para o amadurecimento das reflexões que fundamentam esta obra.

Registro, de maneira especial, minha profunda gratidão aos meus pais, que foram fundamentais na construção da minha base pessoal e do meu caráter. Por meio de seus exemplos, transmitiram valores como responsabilidade, disciplina e integridade, que orientaram minha trajetória ao longo dos anos.

De meu pai, herdei o compromisso com o trabalho, a definição de objetivos e a compreensão de que resultados são consequência direta de esforço consistente. De minha mãe, a disciplina nas pequenas ações, a organização e o senso de responsabilidade que sustentam o equilíbrio necessário para evoluir de forma contínua.

A soma desses ensinamentos constituiu o alicerce sobre o qual construí minha trajetória profissional e pessoal.



Ano 2026

SUMÁRIO

APRESENTAÇÃO.....	12
INTRODUÇÃO.....	14
CAPÍTULO I.....	16
FUNDAMENTOS DA CAPACIDADE COMERCIAL E INTEGRAÇÃO ESTRATÉGICA	
CAPÍTULO II.....	24
INTEGRAÇÃO OPERACIONAL	
CAPÍTULO III.....	32
GOVERNANÇA E ARQUITETURA DECISÓRIA	
CAPÍTULO IV.....	40
INSTRUMENTAÇÃO FORMAL DA GOVERNANÇA COMERCIAL	
CAPÍTULO V.....	50
ARQUITETURA INFORMACIONAL, MÉTRICAS E DESEMPENHO SISTÊMICO	
CAPÍTULO VI.....	65
METODOLOGIA DA ARQUITETURA SISTÊMICA PROPOSTA	
CAPÍTULO VII.....	67
DELIMITAÇÕES E CAMPO DE APLICAÇÃO DA ARQUITETURA SISTÊMICA	

CAPÍTULO VIII.....	69
APLICAÇÃO PRÁTICA DA ARQUITETURA SISTÊMICA DA GESTÃO COMERCIAL	
CONSIDERAÇÕES FINAIS	82
REFERÊNCIAS BIBLIOGRÁFICAS	84
GLOSSÁRIO	85

APRESENTAÇÃO

Organizações contemporâneas operam sob tensão permanente entre expansão e estabilidade. À medida que crescem, ampliam complexidade interna, multiplicam fluxos decisórios e intensificam interdependências entre áreas. O desafio não reside na ampliação das atividades, mas na capacidade de organizar essa ampliação sob critérios estruturados.

A experiência prática demonstra que resultados expressivos podem coexistir com fragilidades internas latentes. Processos desconectados, indicadores fragmentados e decisões baseadas em urgência tendem a produzir desempenho inconsistente. O crescimento, quando não acompanhado por estrutura adequada, converte-se em fator de instabilidade.

Diante desse cenário, torna-se necessário ultrapassar abordagens funcionais que tratam vendas, logística, estratégia e controle como esferas independentes. A maturidade institucional demanda leitura integrada, na qual decisões são examinadas sob perspectiva relacional e não isolada.

Esta obra nasce da convicção de que a gestão comercial precisa ser compreendida como eixo estruturante da racionalidade organizacional. Não como departamento, mas como campo de articulação entre direção estratégica, execução coordenada e inteligência analítica.

O modelo aqui desenvolvido propõe organização sistemática dessas dimensões, oferecendo uma estrutura conceitual destinada a orientar crescimento com disciplina institucional. Seu propósito não é prescrever soluções universais, mas fornecer base analítica capaz de sustentar decisões sob coerência interna.

Ao adotar essa perspectiva, o leitor é convidado a examinar sua própria organização sob lente estrutural. O foco desloca-se do

resultado imediato para a qualidade da arquitetura que o produz. É nesse deslocamento que se encontra a possibilidade de expansão sustentada por racionalidade consistente.

INTRODUÇÃO

A gestão comercial contemporânea deixou de ser interpretada como atividade operacional isolada para assumir posição estratégica na sustentabilidade organizacional. A competitividade ampliada, a digitalização dos processos e a crescente exigência dos mercados impuseram às organizações a necessidade de estruturar decisões fundamentadas em dados, capacidades internas e integração sistêmica.

Nesse contexto, a capacidade comercial não se resume ao desempenho da força de vendas. Ela envolve articulação entre planejamento estratégico, indicadores de desempenho, processos logísticos e sistemas de informação que sustentam a entrega de valor ao cliente. A fragmentação entre áreas compromete a consistência dos resultados e enfraquece a competitividade.

A evolução tecnológica intensificou esse cenário. A incorporação de sistemas integrados, plataformas de análise e metodologias de mensuração redefiniu a lógica decisória. A gestão comercial passou a operar como um sistema interdependente, no qual vendas, logística e controle estratégico convergem para produzir desempenho sustentável.

Essa transformação exige abordagem estruturada. Não se trata de ampliar ferramentas isoladas, mas de construir uma arquitetura organizacional coerente, capaz de alinhar capacidade de vendas, eficiência operacional e governança por indicadores. A ausência dessa integração compromete tanto a previsibilidade quanto a rentabilidade.

A proposta desta obra é apresentar fundamentos conceituais e modelos estruturais que permitam compreender a gestão comercial como sistema integrado. A análise parte da capacidade estratégica, percorre a integração logística e consolida-se por meio

de métricas de desempenho, formando base sólida para decisões orientadas por evidências.

Ao posicionar a gestão comercial como arquitetura sistêmica, estabelece-se um novo patamar analítico. A competitividade não decorre de iniciativas isoladas, mas da coerência entre estratégia, execução e mensuração. É nesse alinhamento que reside a sustentabilidade organizacional na era orientada por dados.

CAPÍTULO I

FUNDAMENTOS DA CAPACIDADE COMERCIAL E INTEGRAÇÃO ESTRATÉGICA

A capacidade comercial constitui um dos eixos estruturais da competitividade organizacional. Não se restringe ao volume de vendas, mas envolve competências estratégicas, processos decisórios e articulação sistêmica entre áreas internas e mercado. Sua consolidação depende de coerência entre planejamento, execução e controle.

A intensificação da concorrência global deslocou o foco das organizações da produção para a criação de valor. A lógica orientada exclusivamente por oferta foi substituída por uma perspectiva centrada na compreensão da demanda, exigindo análise contínua de comportamento do consumidor, segmentação e posicionamento estratégico.

Nesse cenário, a capacidade comercial passa a ser interpretada como ativo organizacional. Ela envolve conhecimento de mercado, inteligência competitiva e capacidade de transformar informações em decisões operacionais consistentes. O desempenho comercial deixa de ser evento isolado e passa a refletir maturidade estratégica.

A fragmentação entre marketing, vendas e logística compromete essa maturidade. A ausência de alinhamento reduz previsibilidade, amplia custos e enfraquece a experiência do cliente. A integração sistêmica surge, portanto, como requisito estrutural para sustentação do crescimento.

A gestão orientada por dados redefine essa integração. Indicadores de desempenho, sistemas de informação e métricas de eficiência passam a compor o núcleo decisório. A intuição perde centralidade diante da análise estruturada de resultados e projeções.

A capacidade comercial, assim compreendida, transcende a operação cotidiana. Ela exige arquitetura organizacional que alinhe estratégia corporativa, execução tática e controle quantitativo. É essa base que sustenta os desdobramentos conceituais desenvolvidos neste capítulo.

1.1 Capacidade Comercial como Ativo Estratégico

A capacidade comercial não pode ser compreendida como função isolada de geração de receita. Ela representa um conjunto estruturado de competências organizacionais que sustentam vantagem competitiva. Quando tratada como ativo estratégico, passa a integrar o núcleo decisório da organização.

Rodrigues e Martins (2022) definem capacidade organizacional como a habilidade da empresa em mobilizar recursos de forma coordenada para produzir resultados superiores e sustentáveis. Essa mobilização não ocorre de maneira espontânea, mas decorre de estruturas, processos e rotinas consolidadas que permitem consistência operacional.

Se a capacidade comercial é parte desse sistema, como explicar organizações que possuem produtos competitivos e, ainda assim, apresentam desempenho inferior? Esse resultado decorre da ausência de integração entre recursos, processos e direcionamento estratégico.

A maturidade comercial exige alinhamento entre análise de mercado, estrutura de vendas e capacidade de entrega. Não se trata apenas de vender mais, mas de vender com previsibilidade, margem adequada e coerência com a estratégia corporativa.

Quando a organização interpreta vendas como evento final do processo produtivo, reduz sua capacidade de antecipação. A gestão estratégica exige que a área comercial atue como sensor de mercado, retroalimentando decisões de produção, logística e posicionamento competitivo.

Qual é o custo da ausência dessa visão sistêmica? Perda de margem, desalinhamento de estoque, erosão da confiança do cliente e instabilidade financeira. A capacidade comercial, portanto, ultrapassa o campo tático e assume dimensão estrutural.

Nesse enquadramento, a integração entre estratégia e execução torna-se elemento central. A empresa que não converte informações de mercado em decisões coordenadas compromete sua própria sustentabilidade. A capacidade comercial, quando estruturada, transforma-se em instrumento de governança organizacional.

A capacidade comercial, sob perspectiva sistêmica, depende da articulação entre recursos tangíveis e intangíveis. Estruturas físicas, tecnologia e capital humano tornam-se ineficazes quando não operam sob diretrizes estratégicas coerentes. A ausência de coordenação reduz a eficiência e compromete a geração de valor.

Rodrigues e Martins (2022) argumentam que capacidades organizacionais se manifestam por meio de rotinas estruturadas, aprendizagem acumulada e alinhamento interno. Nesse sentido, a capacidade comercial não é improvisada, mas construída por meio de práticas consolidadas e avaliação contínua de desempenho.

Se a organização não desenvolve rotinas de análise e retroalimentação, como sustentar crescimento consistente? A ausência de monitoramento transforma decisões comerciais em respostas reativas, limitando previsibilidade e controle.

A consolidação da capacidade comercial exige, portanto, mecanismos formais de planejamento e avaliação. A definição de

metas, a segmentação de mercado e a mensuração de resultados constituem instrumentos estruturantes da governança comercial.

Esse entendimento desloca o foco do esforço individual do vendedor para o desenho organizacional. A performance deixa de depender exclusivamente de habilidades pessoais e passa a refletir maturidade estrutural da empresa.

Quando a gestão comercial é tratada como arquitetura estratégica, a organização amplia sua capacidade de antecipação. A leitura de tendências, o ajuste de portfólio e a coordenação com operações tornam-se parte de um sistema integrado de decisão.

A questão central passa a ser: a empresa estrutura sua área comercial como função operacional ou como núcleo estratégico? A sustentação dessa pergunta define o nível de competitividade sustentável que poderá alcançar.

1.2 Integração entre Estratégia Comercial e Logística

A estrutura comercial não se consolida de forma autônoma. A promessa realizada ao mercado exige correspondência direta com a capacidade operacional. Quando vendas e logística operam de maneira dissociada, a organização compromete credibilidade e margem.

Cabral Filho (2023) sustenta que a logística contemporânea ultrapassa funções tradicionais e assume papel estratégico na geração de valor. A integração entre fluxo de materiais, informação e demanda constitui condição estruturante da competitividade.

Se a área de mercado projeta crescimento sem alinhamento com estoque, produção e transporte, qual é o desdobramento esperado? Rupturas, atrasos e aumento de custos operacionais. A incoerência entre oferta prometida e capacidade de entrega compromete desempenho financeiro.

A articulação estratégica exige decisões baseadas em dados logísticos atualizados. Previsão de demanda, giro de estoque e nível de serviço tornam-se variáveis determinantes da tomada de decisão mercadológica.

Cabral Filho (2023) enfatiza que o nível de serviço logístico representa a materialização concreta da promessa ao cliente. Ele expressa a eficácia do sistema organizacional em atender corretamente tempo, quantidade e condição estabelecidos.

Como sustentar posicionamento competitivo sem confiabilidade operacional? A experiência do cliente é construída pela coerência entre negociação e entrega. É nessa convergência que se consolida a arquitetura sistêmica da gestão.

1.3 Convergência entre Mercado e Arquitetura Decisória

A consolidação de uma estrutura comercial madura depende da qualidade do processo decisório. Organizações que operam sem integração entre análise de mercado e estrutura interna tendem a oscilar entre crescimento episódico e instabilidade financeira. A convergência entre leitura de demanda e coordenação organizacional torna-se condição estruturante da competitividade.

A interpretação do mercado exige instrumentos analíticos consistentes. Rodrigues e Martins (2022) indicam que capacidades organizacionais se fortalecem quando decisões são sustentadas por dados sistematizados e rotinas de avaliação contínua. A ausência desse mecanismo converte informação em ruído e compromete consistência estratégica.

Como transformar dados de mercado em diretrizes executáveis? O vetor estruturante não reside na ampliação de relatórios, mas na construção de um arranjo decisório capaz de integrar projeções comerciais, restrições operacionais e metas corporativas. A coerência entre essas dimensões define a solidez da arquitetura organizacional.

Cabral Filho (2023) argumenta que fluxos logísticos e previsões de demanda precisam dialogar com o planejamento mercadológico. Quando vendas projetam crescimento desconectado da capacidade de entrega, ocorre desalinhamento estrutural. A convergência entre análise externa e estrutura interna reduz essa vulnerabilidade.

A maturidade decisória depende de critérios claros de priorização. Segmentação de clientes, rentabilidade por carteira e potencial de mercado precisam ser avaliados sob métricas integradas. A ausência dessa leitura sistêmica compromete margem e posicionamento competitivo.

Nesse cenário, a arquitetura comercial deixa de ser um conjunto de ações isoladas e passa a constituir sistema de coordenação estratégica. A convergência entre mercado e estrutura decisória estabelece as bases para estabilidade financeira e previsibilidade organizacional.

1.4 Limites da Fragmentação Funcional

A segmentação excessiva das funções organizacionais compromete a coerência do sistema decisório. Quando áreas operam com métricas próprias e objetivos desconectados, instala-se assimetria informacional e perda de alinhamento estratégico. A fragmentação não gera especialização produtiva, mas dispersão de prioridades.

Keller (2021) demonstra que indicadores isolados produzem interpretações parciais da realidade organizacional. A mensuração desvinculada do contexto sistêmico induz decisões reativas e dificulta coordenação entre áreas. A ausência de integração entre métricas compromete consistência operacional.

Que mecanismos institucionais permitem consolidar unidade estratégica em estruturas compartimentalizadas? Tal unidade não decorre de centralização excessiva, mas da harmonização de

critérios de avaliação. A convergência entre metas comerciais, capacidade operacional e parâmetros financeiros constitui eixo estruturante da governança organizacional.

A fragmentação também compromete a previsibilidade. Projeções de vendas desconectadas de restrições logísticas e indicadores financeiros produzem desalinhamento de recursos e aumento de custos indiretos. A coerência entre projeção e execução torna-se requisito para estabilidade estrutural.

Saniuk et al. (2022) sustentam que sistemas integrados de monitoramento ampliam a visibilidade das interdependências organizacionais. A leitura sistêmica dos fluxos de informação reduz incerteza e fortalece coordenação estratégica. A governança baseada em indicadores consolida maturidade decisória.

A superação da fragmentação exige arquitetura organizacional orientada por integração. Não se trata de eliminar especializações, mas de alinhar métricas, processos e decisões sob um mesmo eixo estratégico. É nessa articulação que se estabelece a consistência estrutural necessária à competitividade sustentável.

A compreensão da arquitetura decisória exige representação estrutural que evidencie a interdependência entre mercado, estrutura organizacional e governança por indicadores. A dinâmica entre essas camadas não ocorre de forma linear, mas por fluxos contínuos de retroalimentação que sustentam coerência estratégica. A visualização sistêmica dessa articulação consolida a tese desenvolvida neste capítulo.

A representação demonstra que a coerência organizacional emerge da convergência entre leitura de mercado, estrutura interna e governança baseada em métricas. A ausência de integração entre essas camadas gera desalinhamento decisório e instabilidade operacional. Quando articuladas sob critérios unificados, formam um núcleo de consistência estratégica capaz de sustentar previsibilidade, margem e posicionamento competitivo.

Figura 1 – Arquitetura Sistêmica da Capacidade Comercial

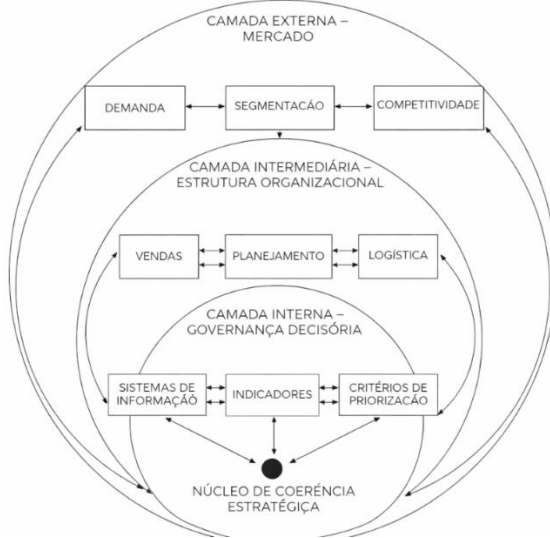

Fonte: O autor (2026).

A superação da fragmentação funcional não decorre da supressão das especializações, mas da articulação entre elas sob critérios decisórios unificados. Estruturas que operam por métricas desconectadas ampliam assimetria informacional e reduzem previsibilidade organizacional. A consolidação de uma arquitetura integrada estabelece o fundamento necessário para coordenação eficiente entre estratégia, execução e controle.

CAPÍTULO II

INTEGRAÇÃO OPERACIONAL

A expansão comercial impõe exigências materiais que não podem ser absorvidas por formulações estratégicas abstratas. Projeções de crescimento, campanhas de mercado e metas de desempenho produzem compromissos que incidem diretamente sobre capacidade produtiva, logística e estrutura de atendimento. Quando essa transposição não é calibrada com precisão, surgem distorções que não decorrem de falhas estratégicas, mas de desalinhamentos operacionais.

A integração operacional não se confunde com comunicação interdepartamental. Trata-se da articulação consistente entre projeção de demanda, disponibilidade de recursos e capacidade efetiva de entrega. O problema não reside na definição de metas, mas na ausência de mecanismos que compatibilizem ambição comercial e viabilidade executiva sob critérios técnicos compartilhados.

Cabral Filho (2023) demonstra que a confiabilidade organizacional depende da convergência entre fluxos logísticos e estimativas de mercado. A ruptura dessa convergência amplia variabilidade, compromete margens e tensiona prazos contratuais. A instabilidade, nesse contexto, não resulta de imprevisibilidade externa, mas de desconexões internas não tratadas.

A questão que se impõe não é se a organização possui estratégia definida, mas se dispõe de arranjos operacionais capazes de absorver as decisões comerciais sem gerar sobrecarga, ociosidade ou ruptura de fluxo. A integração, portanto, manifesta-se como

mecanismo técnico de compatibilização entre promessa e capacidade.

É nesse plano que a coordenação operacional se torna determinante. Entre projeção e execução estabelece-se um campo de interdependência que exige critérios explícitos de sincronização. Sem essa articulação, crescimento converte-se em pressão estrutural; com ela, transforma-se em expansão sustentada.

2.1 Coordenação entre Planejamento e Execução

A maturidade operacional inicia-se na coerência entre projeção e capacidade real. Planejamentos construídos sem avaliação das restrições produtivas e logísticas tendem a estabelecer metas desconectadas da estrutura disponível, produzindo instabilidade recorrente.

Cabral Filho (2023) argumenta que previsibilidade depende da articulação entre estimativa de demanda, disponibilidade de recursos e programação de entregas. Quando essa articulação falha, a organização passa a responder a distorções criadas por seu próprio processo decisório.

Planejar não se limita à definição de objetivos comerciais. Implica avaliar capacidade produtiva, giro de estoque, tempo de reposição e impacto financeiro das decisões projetadas. A ausência dessa leitura integrada gera sobrecarga operacional ou subutilização estrutural.

Como impedir que metas de crescimento se convertam em pressão sobre a estrutura interna? A coordenação entre áreas exige critérios compartilhados de priorização, revisões periódicas e monitoramento contínuo das interdependências organizacionais.

Saniuk et al. (2022) demonstram que sistemas integrados ampliam visibilidade sobre tais interdependências, permitindo ajustes antes que distorções se consolidem. A coordenação efetiva reduz variabilidade e fortalece estabilidade sistêmica.

A convergência entre planejamento e execução constitui o primeiro nível de maturidade operacional. Quando projeção e capacidade dialogam sob parâmetros comuns, a organização reduz risco estrutural e consolida coerência decisória.

2.2 Sincronização de Fluxos Informativos

A integração operacional depende da qualidade e da tempestividade da informação. Metas alinhadas tornam-se ineficazes quando dados circulam de forma fragmentada ou com atrasos que distorcem a programação produtiva.

Cabral Filho (2023) ressalta que a previsibilidade logística está diretamente relacionada à precisão das informações oriundas da área comercial. Estimativas inconsistentes produzem incerteza, elevam custos e ampliam probabilidade de ruptura de estoque.

A sincronização informacional exige padronização de indicadores, definição clara de responsabilidades e consolidação de bases integradas. O simples compartilhamento de relatórios não assegura coerência; é necessário que as métricas adotadas expressem critérios comuns de avaliação.

Como garantir que a informação produza coordenação e não conflito interpretativo? A construção de sistemas capazes de registrar, analisar e redistribuir dados em tempo compatível com a dinâmica do mercado fortalece a estabilidade decisória.

Saniuk et al. (2022) evidenciam que estruturas integradas ampliam transparência organizacional e reduzem assimetria funcional. A visibilidade compartilhada das restrições e metas consolida alinhamento estratégico.

Quando fluxos informativos operam de forma sincronizada, a organização transforma dados em instrumento de coordenação sistêmica. A estabilidade operacional passa a refletir maturidade estrutural e consolidação da arquitetura decisória.

2.3 Estruturação de Processos Comerciais

A integração operacional alcança consistência quando as rotinas comerciais são estruturadas sob critérios claros e replicáveis. Processos indefinidos ampliam variabilidade e dificultam coordenação entre metas projetadas e capacidade de execução.

Rodrigues e Martins (2022) indicam que capacidades organizacionais se consolidam por meio de práticas reiteradas, avaliadas e aperfeiçoadas ao longo do tempo. No campo mercadológico, isso implica definir protocolos de prospecção, negociação, acompanhamento de carteira e revisão de metas.

A formalização de processos não reduz flexibilidade; ao contrário, cria parâmetros que permitem ajustes controlados diante de oscilações do mercado. Sem esse referencial, decisões individuais tendem a produzir efeitos sistêmicos não previstos.

A expansão comercial preserva coerência estrutural quando submetida a quais critérios? O fundamento encontra-se na padronização de prioridades, na delimitação territorial e no acompanhamento contínuo das rotinas.

Cabral Filho (2023) destaca que oscilações abruptas de pedidos impactam estoque, transporte e fluxo financeiro. Processos comerciais organizados reduzem tais oscilações ao alinhar oferta projetada e capacidade logística.

A estruturação das rotinas comerciais fortalece previsibilidade e protege margem operacional. Quando processos são desenhados sob lógica sistêmica, a organização reduz dependência de decisões pontuais e consolida estabilidade funcional.

2.4 Interdependência entre Comercial e Logística

A promessa realizada ao mercado adquire legitimidade quando sustentada por capacidade real de entrega. A desconexão

entre negociação e execução compromete não apenas o resultado financeiro, mas a confiança institucional.

Cabral Filho (2023) sustenta que o nível de serviço logístico expressa a qualidade da coordenação entre áreas. Ele traduz a capacidade organizacional de atender corretamente tempo, quantidade e condições acordadas.

A interdependência entre funções não pode ser tratada como relação sequencial, mas como fluxo simultâneo de decisões. A previsão de demanda influencia programação produtiva, que, por sua vez, redefine possibilidades comerciais.

Que efeitos decorrem da ausência dessa interdependência estruturada? A variabilidade operacional aumenta, os custos indiretos se elevam e a experiência do cliente sofre deterioração.

A maturidade operacional emerge quando vendas e logística compartilham indicadores e critérios de avaliação. A convergência decisória fortalece estabilidade sistêmica e reduz tensões internas.

A integração entre funções consolida a coerência estrutural iniciada no capítulo anterior. A arquitetura organizacional passa a operar como sistema coordenado, capaz de sustentar crescimento sem comprometer estabilidade.

A consolidação da integração operacional pode ser representada por um modelo sistêmico que evidencia a interdependência entre planejamento, processos comerciais, capacidade logística e fluxos informacionais. A dinâmica entre esses elementos não ocorre de forma sequencial, mas por interações contínuas que sustentam coerência estrutural.

Figura 2 – Modelo de Integração Operacional

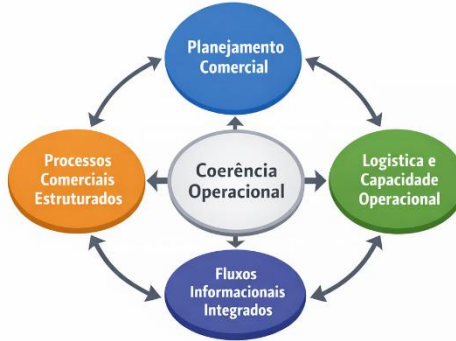

Fonte: O autor (2026).

A representação demonstra que planejamento comercial, estrutura de processos, logística e informação operam como componentes interdependentes de um mesmo sistema decisório. O núcleo central simboliza a coerência operacional resultante dessa articulação. A ausência de alinhamento entre esses elementos compromete previsibilidade e estabilidade organizacional, enquanto sua integração consolida consistência estrutural.

A interdependência entre função comercial e capacidade logística revela que execução não é etapa posterior à negociação, mas parte constitutiva da decisão estratégica. Quando ambas operam sob critérios convergentes, a organização reduz variabilidade interna e amplia consistência de entrega. A maturidade operacional emerge, assim, da articulação contínua entre promessa de mercado e sustentação estrutural.

2.5 Gestão das Interdependências Funcionais

A integração operacional atinge nível superior de maturidade quando a organização reconhece que suas áreas não operam de forma isolada, mas como partes de um sistema interdependente.

Decisões tomadas em um setor produzem efeitos diretos e indiretos sobre os demais, exigindo coordenação permanente.

Rodrigues e Martins (2022) indicam que capacidades organizacionais se consolidam quando há alinhamento entre recursos, rotinas e objetivos compartilhados. No contexto operacional, isso significa compreender que metas comerciais impactam planejamento de suprimentos, estoques, transporte e fluxo financeiro.

A ausência dessa leitura sistêmica gera conflitos de meta e sobreposição decisória. Áreas passam a perseguir indicadores próprios sem considerar implicações estruturais, ampliando tensão interna e reduzindo eficiência global.

Quando escolhas departamentais passam a produzir desempenho global, o que mudou no desenho institucional? Mudou a existência de critérios integradores que conectam objetivos comerciais, restrições operacionais e parâmetros financeiros sob lógica comum.

Saniuk et al. (2022) demonstram que sistemas integrados de monitoramento ampliam a percepção das interdependências e reduzem conflitos interpretativos. A visibilidade compartilhada das metas permite ajustes coordenados antes que distorções se consolidem.

A gestão das interdependências não elimina especializações, mas redefine sua lógica de atuação. Quando cada função compreende seu papel dentro do sistema maior, a organização fortalece estabilidade estrutural e amplia consistência decisória.

2.6 Sustentação Operacional e Consistência Estrutural

A integração operacional revela sua eficácia quando a organização alcança estabilidade mesmo em ambientes de elevada variabilidade. Crescimento sustentável não decorre da ampliação

isolada de vendas, mas da capacidade de absorver oscilações sem comprometer coerência interna.

Cabral Filho (2023) sustenta que previsibilidade logística está diretamente associada à coordenação entre demanda estimada, estoques e programação de entregas. Quando esses elementos operam sob lógica integrada, reduzem-se rupturas e distorções financeiras.

A consistência estrutural depende de decisões que considerem simultaneamente mercado, operação e impacto econômico. Metas desconectadas da realidade produtiva ampliam pressão interna e elevam custos indiretos, comprometendo rentabilidade.

Que configuração operacional permite proteger a margem diante de instabilidade? A resposta não se encontra na rigidez, mas na articulação dinâmica entre informação, planejamento e execução. A flexibilidade orientada por dados fortalece estabilidade sistêmica.

Saniuk et al. (2022) evidenciam que sistemas integrados ampliam capacidade de resposta e reduzem vulnerabilidade estrutural. A consolidação de processos coordenados transforma variabilidade externa em estímulo para aperfeiçoamento interno.

A sustentação operacional, portanto, não representa etapa final da integração, mas manifestação concreta da maturidade organizacional. Quando estratégia e operação convergem sob parâmetros compartilhados, estabelece-se base sólida para continuidade e expansão com coerência estrutural.

A integração operacional consolida-se quando planejamento, processos comerciais, logística e fluxos informacionais operam como componentes de um mesmo sistema coordenado. A maturidade organizacional não decorre da soma de desempenhos isolados, mas da convergência entre decisão estratégica e execução estruturada. É nessa articulação contínua que a organização transforma intenção em estabilidade, crescimento em consistência e operação em sustentação estrutural duradoura.

CAPÍTULO III

GOVERNANÇA E ARQUITETURA DECISÓRIA

A complexidade decisória emerge quando múltiplas áreas participam simultaneamente da definição de metas comerciais, da alocação de recursos e da gestão de riscos. À medida que a organização amplia sua atuação, decisões deixam de ser lineares e passam a envolver interdependências técnicas, financeiras e operacionais que exigem coordenação estruturada.

Governança, nesse contexto, não corresponde a instância hierárquica adicional, mas a um arranjo institucional que organiza critérios, delimita competências e estrutura fluxos de validação. A ausência dessa definição transforma o processo decisório em negociação permanente, sujeita a assimetrias informacionais e disputas silenciosas por precedência.

Rodrigues e Martins (2022) sustentam que capacidades organizacionais sustentáveis dependem da institucionalização de rotinas decisórias consistentes. A governança opera precisamente nesse nível: estabelece parâmetros formais que vinculam decisão, responsabilidade e consequência sob diretrizes compartilhadas.

A unidade decisória não é espontânea. Ela resulta de critérios explicitamente definidos, capazes de articular mercado, operação e finanças sob lógica comum de priorização. Quando tais critérios não estão estabelecidos, a organização mantém objetivos declarados, mas carece de método para compatibilizá-los.

A governança comercial materializa-se, portanto, como arquitetura decisória. Sua função não é restringir autonomia, mas organizar interdependências sob parâmetros verificáveis. Ao

estruturar instâncias de validação, delimitar papéis e consolidar procedimentos de revisão, a organização reduz ambiguidade e fortalece previsibilidade institucional

3.1 Arquitetura Decisória Integrada

A governança adquire materialidade quando se converte em arquitetura decisória claramente estruturada. Definir objetivos estratégicos não é suficiente; torna-se indispensável estabelecer quem decide, sob quais critérios e dentro de quais limites institucionais. A precisão desses parâmetros reduz ambiguidade, delimita responsabilidades e organiza o fluxo deliberativo.

Estruturas decisórias difusas produzem sobreposição de competências e disputas silenciosas por legitimidade. Quando diferentes áreas influenciam metas comerciais sem coordenação explícita, o processo decisório fragmenta-se, gerando retrabalho, revisões sucessivas e perda de eficiência. A ausência de delimitação não amplia autonomia; ao contrário, enfraquece a racionalidade organizacional.

Rodrigues e Martins (2022) sustentam que capacidades organizacionais sustentáveis dependem da institucionalização de critérios de priorização. A decisão deixa de ser episódica e passa a refletir parâmetros reconhecidos coletivamente. Essa institucionalização transforma escolhas individuais em prática organizacional consistente.

A arquitetura decisória integrada requer três elementos estruturantes: delimitação de papéis, instâncias formais de validação e mecanismos de revisão periódica. A delimitação de papéis define competências e evita interferências indevidas. As instâncias de validação organizam o escalonamento decisório. Os mecanismos de revisão asseguram que decisões possam ser reavaliadas à luz de novos dados, preservando disciplina institucional.

Coordenação não implica centralização absoluta. Estruturas excessivamente centralizadas tendem a reduzir velocidade e sobrecarregar níveis superiores; estruturas excessivamente descentralizadas fragilizam alinhamento. O equilíbrio repousa na definição explícita de critérios de escalonamento, permitindo que decisões rotineiras permaneçam no nível operacional e decisões estruturantes ascendam à instância estratégica.

Saniuk et al. (2022) evidenciam que sistemas integrados ampliam transparência e reduzem conflitos interpretativos ao tornar critérios acessíveis e verificáveis. Quando os parâmetros decisórios são compartilhados, a organização reduz variabilidade e fortalece previsibilidade institucional.

A arquitetura decisória integrada, portanto, não é mera formalização administrativa. Ela constitui o arranjo que conecta estratégia, operação e controle sob lógica coerente de validação. Ao estruturar responsabilidades e critérios, a governança transforma intenção estratégica em prática organizacional sustentada, criando base estável para os instrumentos de monitoramento que serão examinados na seção seguinte.

3.2 Indicadores como Instrumentos de Governança

A governança adquire materialidade quando incorpora critérios verificáveis de avaliação. Sem parâmetros objetivos, decisões permanecem dependentes de percepções individuais ou negociações circunstanciais. Indicadores estruturados constituem, nesse contexto, dispositivos institucionais que delimitam o campo legítimo de interpretação organizacional.

Keller (2021) sustenta que a mensuração, quando articulada à orientação estratégica, deixa de operar como ferramenta de controle e passa a funcionar como mecanismo de ordenação decisória. Não se trata de acumular métricas, mas de estabelecer parâmetros que

expressem prioridades organizacionais de forma inteligível e compartilhada.

A definição de indicadores implica escolha institucional. Ao selecionar determinados parâmetros e não outros, a organização explicita aquilo que considera relevante para sua sustentação. Quando essa definição ocorre de maneira descentralizada e não coordenada, surgem assimetrias avaliativas que distorcem prioridades e tensionam relações interfuncionais.

Indicadores de governança não medem apenas resultados; eles estruturam o processo pelo qual resultados são interpretados. A consistência decisória depende da existência de critérios comuns capazes de articular desempenho comercial, capacidade operacional e impacto econômico sob lógica convergente.

Saniuk et al. (2022) evidenciam que sistemas de monitoramento institucionalizados ampliam previsibilidade organizacional ao reduzir ambiguidades interpretativas. Quando dados circulam sob parâmetros reconhecidos, divergências deixam de ser disputas subjetivas e passam a ser analisadas com base em evidências compartilhadas.

Nesse estágio, a mensuração assume papel estruturante. Indicadores deixam de representar instrumento periférico e passam a integrar o núcleo da governança. Eles delimitam responsabilidade, orientam revisões periódicas e sustentam a estabilidade institucional sem necessidade de intervenções arbitrárias.

Importa sublinhar que, nesta camada, os indicadores ainda operam como fundamento da governança. A arquitetura analítica ampliada, sua organização sistêmica e sua instrumentalização estratégica constituirão objeto específico do capítulo seguinte. Aqui, seu papel é estabelecer base objetiva para coordenação decisória.

3.3 Accountability e Responsabilidade Funcional

A governança somente se estabiliza quando autoridade e responsabilidade operam de forma indissociável. A atribuição de poder decisório sem delimitação correspondente de deveres institucionais gera assimetria estrutural e fragiliza a integridade organizacional. Accountability emerge, nesse contexto, como princípio estruturante da coerência interna.

Não se trata de mecanismo restrito à prestação de contas financeira. Accountability, na dimensão da governança comercial, consiste na vinculação explícita entre decisão, execução e efeitos organizacionais. Cada instância decisória deve reconhecer não apenas sua competência formal, mas o impacto sistêmico de suas escolhas.

Rodrigues e Martins (2022) observam que capacidades organizacionais sustentáveis dependem da definição inequívoca de papéis e da delimitação objetiva de responsabilidades. Ambiguidades funcionais tendem a produzir sobreposição de atribuições, conflitos interpretativos e deslocamento indevido de responsabilidade.

A clareza na atribuição não elimina divergência, mas organiza seu tratamento institucional. Quando papéis estão definidos, divergências deixam de representar disputa por legitimidade e passam a integrar processo deliberativo estruturado. A responsabilidade deixa de ser difusa e torna-se elemento identificável da arquitetura decisória.

Sem accountability, o sistema decisório perde densidade institucional. Decisões tornam-se justificadas por contingências externas ou por interpretações circunstanciais, enfraquecendo continuidade estratégica. A ausência de responsabilização clara compromete aprendizado organizacional e dificulta ajustes consistentes.

A governança comercial alcança maturidade quando decisão e responsabilidade permanecem articuladas sob critérios compartilhados. Nesse estágio, accountability não opera como mecanismo punitivo, mas como garantia de integridade estrutural. Ela assegura que a autoridade conferida a cada instância esteja acompanhada de dever correspondente, preservando alinhamento entre intenção estratégica e prática organizacional.

3.4 Sistema Integrado de Monitoramento

A governança adquire densidade institucional quando o acompanhamento de resultados deixa de ocorrer de maneira episódica e passa a integrar a dinâmica regular da organização. O monitoramento contínuo não representa mera atividade de controle, mas componente permanente da racionalidade decisória.

Saniuk et al. (2022) evidenciam que ambientes organizacionais complexos exigem mecanismos capazes de articular informações provenientes de múltiplas áreas sob critérios convergentes. A leitura transversal dos dados amplia visibilidade interna e reduz divergências interpretativas que frequentemente surgem em estruturas multifuncionais.

Monitorar não significa acumular relatórios, mas interpretar variações à luz de parâmetros compartilhados. A eficácia do acompanhamento reside na capacidade de transformar evidências em insumos para revisão deliberada de prioridades, sem recorrer a decisões reativas. Quando dados circulam sob lógica comum, a organização preserva integridade decisória mesmo diante de pressões externas.

O acompanhamento sistemático permite identificar desalinhamentos em estágio inicial, antes que se convertam em distorções persistentes. Essa antecipação não decorre do volume de informações disponíveis, mas da qualidade dos critérios que

orientam sua interpretação. O monitoramento, assim compreendido, atua como mecanismo de estabilização institucional.

A integração entre acompanhamento e arquitetura decisória reforça previsibilidade e reduz dependência de percepções individuais. Informações deixam de operar como argumentos isolados e passam a compor base comum de deliberação. A governança fortalece-se quando decisões são permanentemente confrontadas com evidências organizadas sob parâmetros consistentes.

O sistema integrado de monitoramento, nesse plano conceitual, encerra a camada fundacional da governança. Ele assegura que autoridade, responsabilidade e critérios de priorização não permaneçam abstratos, mas sejam continuamente examinados à luz dos resultados produzidos. A partir desse ponto, a necessidade de estruturar instrumentos analíticos específicos torna-se consequência lógica do próprio modelo de governança estabelecido.

3.5 Governança como Capacidade Organizacional

A governança deve ser compreendida não apenas como conjunto de regras ou instâncias formais, mas como capacidade organizacional progressivamente estruturada. Ela se consolida quando decisões deixam de depender exclusivamente de lideranças individuais e passam a apoiar-se em critérios compartilhados, rotinas institucionalizadas e mecanismos permanentes de coordenação.

Organizações que operam sob arranjos decisórios incipientes tendem a reagir a pressões circunstanciais. A articulação entre áreas ocorre por meio de negociações pontuais, e a previsibilidade depende da atuação de gestores específicos. Nesse estágio, a governança ainda não constitui atributo estrutural; ela manifesta-se de modo contingente.

À medida que responsabilidades são explicitadas, indicadores articulados e mecanismos de monitoramento estabilizados, observa-

se redução da variabilidade interpretativa. A coordenação deixa de ser episódica e passa a integrar o funcionamento ordinário da organização. A governança, então, converte-se em prática institucional incorporada à rotina decisória.

Rodrigues e Martins (2022) associam maturidade organizacional à institucionalização de critérios que transcendam indivíduos e resistam a mudanças conjunturais. A governança, nesse sentido, representa capacidade coletiva de organizar decisões sob parâmetros compartilhados, reduzindo conflitos e ampliando previsibilidade.

Identificar essa capacidade não depende de declarações formais, mas da coerência observável entre metas definidas, decisões adotadas e resultados alcançados ao longo do tempo. Quando tais dimensões permanecem articuladas de maneira consistente, evidencia-se presença de governança estruturada.

Ao constituir-se como capacidade organizacional, a governança estabelece base estável para o desenvolvimento de instrumentos analíticos mais sofisticados. A sistematização das decisões, o registro das responsabilidades e a regularidade do monitoramento produzem informações estruturadas que exigem tratamento métrico adequado. Assim, a evolução da governança prepara o terreno para a camada seguinte da arquitetura proposta nesta obra.

CAPÍTULO IV

INSTRUMENTAÇÃO FORMAL DA GOVERNANÇA COMERCIAL

Se o capítulo anterior tratou a governança como capacidade organizacional incorporada à dinâmica decisória, este capítulo desloca o foco para sua formalização operacional. O objetivo não é redefinir princípios, mas convertê-los em dispositivos estruturados de validação, responsabilização e controle procedimental.

Estratégia define direção; operação assegura execução; governança estabelece critérios. No entanto, tais elementos somente produzem estabilidade quando traduzidos em protocolos decisórios explícitos, capazes de sustentar coerência ao longo do tempo. A governança, nesta camada, assume função instrumental: estrutura fluxos de validação, delimita autoridade e organiza mecanismos formais de supervisão.

O crescimento organizacional amplia interdependências e densifica o campo decisório. Em contextos de expansão, ambiguidades não resolvidas tendem a manifestar-se como disputas silenciosas por precedência ou como sobreposição de responsabilidades. A estabilidade não decorre da centralização, mas da existência de critérios verificáveis que disciplinem escolhas sob restrições financeiras, operacionais e estratégicas.

A unidade decisória em ambientes multifuncionais não se mantém por alinhamento retórico. Ela exige parametrização explícita dos processos de deliberação, definição inequívoca de instâncias decisórias e registro sistemático das escolhas realizadas. Sem esse arranjo, a organização preserva discurso de alinhamento, mas opera sob racionalidades concorrentes.

A instrumentalização da governança consiste precisamente em transformar arquitetura decisória em estrutura de validação permanente. Ao formalizar critérios, escalonamentos e registros, a organização reduz variabilidade interpretativa e preserva alinhamento mesmo sob aceleração do crescimento.

4.1 Estrutura Decisória e Distribuição de Autoridade

A estabilidade institucional depende menos da concentração de poder e mais da clareza na distribuição de autoridade. Estruturas decisórias imprecisas geram sobreposição de competências, atrasos deliberativos e responsabilização difusa.

A definição da autoridade deve refletir a interdependência entre mercado, operação e finanças. Quando unidades atuam sob autonomia desarticulada, decisões passam a competir entre si, comprometendo integridade organizacional.

A formalização da autoridade decisória requer critérios explícitos de escalonamento, delimitação de competências e definição de instâncias de validação. A ausência desses parâmetros amplia risco de conflitos latentes e enfraquece disciplina institucional.

Saniuk et al. (2022) indicam que ambientes complexos exigem mecanismos formais de coordenação capazes de reduzir assimetria informacional. A clareza na atribuição de responsabilidades reduz fricção interna e fortalece previsibilidade decisória.

Estruturas excessivamente centralizadas tendem a comprometer agilidade; arranjos excessivamente descentralizados fragilizam alinhamento. O equilíbrio repousa na parametrização clara das competências e na existência de protocolos de escalonamento previamente definidos.

Autoridade eficaz não elimina divergências; organiza-as. Conflitos deixam de representar rupturas e passam a integrar processo deliberativo estruturado. A governança instrumental, nesse

ponto, converte autonomia funcional em responsabilidade formalizada.

4.2 Critérios de Priorização e Compatibilização de Demandas

A dinâmica comercial é atravessada por demandas simultâneas e frequentemente concorrentes. Expansão de mercado, limitações produtivas e restrições financeiras disputam precedência no processo decisório. Em contextos assim, a ausência de critérios explícitos transforma priorização em exercício circunstancial, vulnerável a pressões momentâneas.

A governança instrumental exige que escolhas sejam submetidas a parâmetros verificáveis. A priorização deixa de depender de influência departamental ou urgência percebida e passa a ser examinada sob um conjunto definido de critérios avaliativos. Trata-se de substituir negociação informal por deliberação fundamentada.

Cabral Filho (2023) adverte que decisões comerciais e logísticas devem ser analisadas à luz das restrições sistêmicas que delimitam sua execução. Promessas formuladas sem correspondência com capacidade real de entrega produzem distorções financeiras e desgaste institucional. A compatibilização, portanto, não é ajuste posterior; é filtro prévio de validação.

A estrutura de priorização deve incorporar múltiplas dimensões simultaneamente. Retorno econômico estimado, impacto operacional e aderência às diretrizes vigentes compõem um núcleo mínimo de avaliação. A exclusão de qualquer dessas dimensões desloca a racionalidade da escolha e introduz assimetria no processo decisório.

Critérios explícitos não reduzem flexibilidade organizacional; ampliam sua racionalidade. Sob escassez de recursos, escolhas inevitavelmente implicam renúncia. A formalização de parâmetros assegura que essa renúncia seja consciente, registrada e defensável.

Organizações que operam sem mecanismo de compatibilização enfrentam recorrente sobreposição de iniciativas. Demandas disputam recursos sem hierarquia clara, produzindo sobrecarga, revisões sucessivas e desgaste interdepartamental. A definição de critérios comuns organiza essa disputa e transforma concorrência implícita em análise deliberativa.

Quando prioridades são definidas a partir de parâmetros compartilhados e documentadas sob lógica consistente, o processo decisório ganha previsibilidade. As decisões deixam de representar eventos isolados e passam a compor sequência coerente de alocação de recursos.

Compatibilizar demandas, nesse contexto, não significa eliminar conflito, mas enquadrá-lo sob racionalidade institucional. A governança instrumental distingue-se da coordenação informal precisamente por introduzir critério, registro e validação no centro da escolha organizacional.

4.3 Estrutura de Priorização e Compatibilização Decisória

Uma vez definidos os critérios institucionais de priorização, a governança necessita convertê-los em mecanismo estruturado de decisão. A compatibilização de demandas não ocorre por simples consenso entre áreas; ela exige arranjo formal que organize avaliações sob parâmetros simultâneos.

O modelo representado na Figura 3 sintetiza essa operacionalização. Ele não introduz novos princípios, mas traduz os vetores previamente estabelecidos em circuito decisório integrado.

Figura 3 – Estrutura de Priorização e Compatibilização na Governança Sistêmica



Fonte: O autor (2026).

A estrutura articula três eixos avaliativos permanentes: impacto financeiro, viabilidade operacional e aderência estratégica. Esses eixos não funcionam como etapas sequenciais, mas como filtros interdependentes que condicionam a decisão final.

O exame financeiro delimita a capacidade institucional de absorção da iniciativa proposta, considerando retorno projetado e exposição a risco. A análise operacional verifica a compatibilidade entre demanda e estrutura disponível, evitando promessas descoladas da capacidade real de execução. O alinhamento estratégico assegura que a decisão preserve direção organizacional de médio e longo prazo.

A matriz decisória, situada como elemento de síntese, não é instância autônoma. Ela opera como mecanismo de consolidação dos vetores avaliativos, transformando múltiplos critérios em escolha formalmente validada.

O mérito do modelo reside menos na enumeração de dimensões e mais na forma como estrutura convergência deliberativa. Ao exigir que cada decisão transite pelos três eixos sob parâmetros explícitos, reduz-se arbitrariedade e amplia-se previsibilidade institucional.

Dessa forma, a priorização deixa de depender de urgência percebida ou influência departamental. A governança passa a dispor de instrumento capaz de organizar escassez sob lógica compartilhada de validação.

4.4 Accountability e Supervisão Institucional

A priorização estruturada define escolhas sob critérios comuns. Entretanto, a estabilidade institucional não se sustenta apenas na qualidade da decisão inicial. Ela depende da capacidade de registrar, acompanhar e revisar essas decisões sob arranjo formal contínuo.

Neste estágio, a governança desloca seu foco da definição de autoridade para a construção de rastreabilidade. A decisão deixa de ser evento isolado e passa a integrar circuito documentado de validação.

A accountability, aqui, não é apresentada como princípio normativo, mas como arquitetura operacional. Trata-se da configuração de dispositivos que conectam quatro elementos inseparáveis: responsabilidade explícita, documentação estruturada, supervisão sistemática e revisão institucional.

A Figura 4 sintetiza essa arquitetura.

Figura 4 – Arquitetura de Accountability na Governança Sistêmica

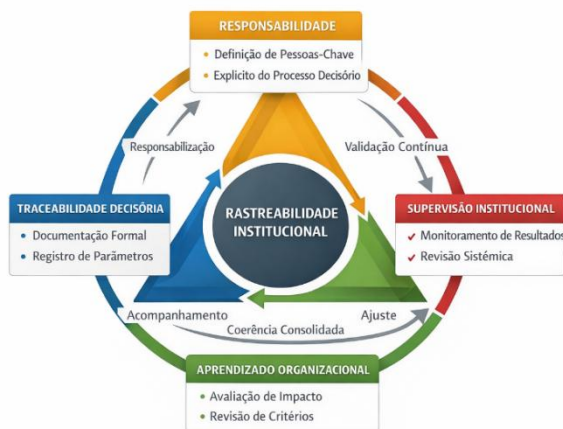

Fonte: O autor (2026).

O modelo organiza a rastreabilidade institucional como ciclo permanente.

A responsabilidade formalizada delimita agentes decisórios e explicita o alcance de suas atribuições. A rastreabilidade documental assegura registro dos critérios utilizados e das justificativas associadas. A supervisão institucional verifica aderência aos parâmetros definidos e monitora resultados obtidos. O aprendizado organizacional, por sua vez, promove ajuste estruturado dos critérios à luz das evidências acumuladas.

A decisão inaugura o processo. O registro preserva memória institucional. A supervisão verifica conformidade. A revisão recalibra parâmetros. O ciclo reinicia sob base informacional ampliada.

O eixo central do modelo é a rastreabilidade institucional. Sem registro estruturado, não há como distinguir desvio circunstancial de

falha sistêmica. Sem supervisão periódica, não há como transformar resultado em parâmetro evolutivo.

A accountability instrumentaliza a governança ao transformar decisões em ativos informacionais. Ao estabelecer circuito formal de responsabilização e revisão, a organização reduz variabilidade arbitrária e fortalece disciplina institucional.

Nesse ponto, a governança deixa de depender da vigilância episódica e passa a operar como sistema contínuo de integridade decisória. Responsabilidade, registro e ajuste estruturado compõem infraestrutura permanente que sustenta estabilidade sob expansão organizacional.

4.5 Governança como Infraestrutura Permanente da Estabilidade Organizacional

A governança alcança sua função plena quando deixa de operar como mecanismo eventual de coordenação e passa a constituir base permanente de ordenação institucional. Após a delimitação da autoridade decisória, a definição de critérios de priorização e a consolidação dos dispositivos de responsabilização, forma-se um circuito organizacional capaz de sustentar coerência interna sob expansão contínua.

O crescimento amplia interdependências, multiplica decisões simultâneas e intensifica disputas por recursos escassos. Sem parâmetros comuns de validação, essa complexidade tende a produzir sobreposição funcional e desalinhamento progressivo. A governança instrumental, ao articular autoridade, critérios e supervisão sob lógica comum, absorve essa complexidade e a converte em dinâmica administrável.

A estabilidade institucional não decorre da multiplicação de normas, mas da clareza com que decisões são produzidas, registradas e avaliadas. Quando competências são explicitadas, prioridades são definidas sob matriz comum e protocolos de

validação operam de maneira regular, a organização passa a atuar sob racionalidade previsível. A variabilidade deixa de depender de interpretações individuais e passa a residir na consistência do arranjo decisório.

Esse circuito permanente produz efeito cumulativo relevante: a constituição de memória institucional. Cada decisão formalizada, cada justificativa registrada e cada processo de supervisão geram base informacional organizada. Experiências deixam de permanecer dispersas e passam a compor repertório institucional passível de comparação, auditoria e revisão.

Nesse estágio, a governança não é apenas mecanismo de coordenação, mas condição de estabilidade organizacional durável. A previsibilidade não resulta da restrição de autonomia, mas da articulação funcional entre responsabilidade, validação e acompanhamento contínuo. A expansão deixa de representar fator de risco à integridade interna porque a organização desenvolve capacidade de absorver crescimento sem comprometer critérios estabelecidos.

Entretanto, o próprio fortalecimento desse circuito gera nova exigência. À medida que decisões se acumulam e registros se ampliam, torna-se necessário organizar essa base informacional sob parâmetros analíticos consistentes. A governança cria o encadeamento decisório; a mensuração transforma esse encadeamento em sistema avaliativo.

A transição para a arquitetura métrica não representa mudança de direção, mas aprofundamento da lógica institucional. Se a governança estabelece autoridade, critérios e responsabilização, a camada de métricas organiza essas dimensões sob linguagem comparável, permitindo monitoramento contínuo, identificação de desvios e realinhamento estratégico fundamentado em evidências.

Assim, a governança configura-se como base permanente de estabilidade organizacional e prepara o terreno para a institucionalização da mensuração. Ao transformar decisões em

registros e registros em base informacional estruturada, cria-se condição necessária para converter desempenho em indicadores e indicadores em inteligência estratégica.

Com essa base consolidada, torna-se possível avançar para a camada seguinte da arquitetura sistêmica da gestão comercial: a estruturação métrica como instrumento de orientação, acompanhamento e aprimoramento contínuo do desempenho organizacional.

CAPÍTULO V

ARQUITETURA INFORMACIONAL, MÉTRICAS E DESEMPENHO SISTÊMICO

A consolidação da governança comercial institui critérios de autoridade, mecanismos de priorização e dispositivos de rastreabilidade decisória, estruturando um ambiente organizacional orientado por deliberações formalizadas e verificáveis. Ao organizar decisões sob parâmetros explícitos, a organização estabelece base de validação e memória operacional, reduzindo dispersões interpretativas e ampliando consistência institucional. Contudo, essa base, embora necessária, não assegura, por si, a capacidade de orientar o desempenho ao longo do tempo.

A formalização decisória produz registros; entretanto, o valor desses registros depende de sua transformação em informação estruturada e, subsequentemente, em base analítica capaz de sustentar aprendizagem organizacional. Quando não submetidas a esse processo, as decisões permanecem circunscritas ao momento de sua ocorrência, sem contribuir para a formação de padrões interpretativos. A passagem da decisão registrada para a decisão interpretada constitui, assim, o ponto de inflexão entre governança e desempenho sistêmico.

Nesse contexto, a camada de métricas emerge como mecanismo de qualificação da governança, ao permitir que decisões formalizadas sejam analisadas sob perspectiva longitudinal e relacional. A mensuração deixa de corresponder à verificação pontual de resultados e passa a configurar sistema estruturado de leitura organizacional, no qual indicadores expressam interdependências entre estratégia, operação e resultado econômico.

Quando concebidos de forma isolada, os indicadores reforçam fragmentação; quando articulados sob lógica comum, passam a operar como instrumento de alinhamento institucional.

A progressão desse arranjo é consequente. A delimitação da autoridade viabiliza a deliberação formal; a priorização orienta a alocação de recursos; a accountability assegura rastreabilidade e integridade decisória. Esse encadeamento gera acúmulo informacional que, para produzir valor, exige organização analítica consistente. A arquitetura de desempenho sistêmico emerge, portanto, como resposta à necessidade de interpretar esse conjunto de dados sob racionalidade integrada, preservando correspondência entre decisão, execução e resultado.

A construção de um sistema métrico consistente implica traduzir objetivos estratégicos em indicadores capazes de expressar relações causais entre diferentes dimensões organizacionais. Essa tradução exige que metas comerciais, capacidade operacional e resultados financeiros permaneçam articulados sob mesma lógica analítica. Na ausência dessa articulação, a organização incorre em desalinhamentos estruturais, nos quais expansão comercial não encontra sustentação operacional e indicadores econômicos deixam de refletir os processos que os originam.

A interdependência entre criação de valor ao cliente, eficiência processual, sustentabilidade econômica e desenvolvimento organizacional encontra respaldo na formulação do Balanced Scorecard, conforme proposto por Kaplan e Norton (1997), ao estruturar múltiplas perspectivas sob encadeamento causal explícito. Essa abordagem desloca a mensuração de função descritiva para função interpretativa, permitindo que indicadores revelem não apenas resultados, mas a lógica que os produz.

Todavia, a consistência dessa arquitetura métrica não se esgota na definição de indicadores ou na adoção de modelos formais. Sua efetividade depende da existência de base informacional capaz de sustentar coleta, integração, padronização e

disponibilização de dados sob critérios compartilhados. Sem essa infraestrutura, a mensuração permanece limitada, comprometendo tanto a confiabilidade das análises quanto a capacidade de orientar decisões de forma contínua.

A arquitetura de desempenho sistêmico, portanto, não pode ser compreendida dissociada de sua base informacional. A qualidade das métricas está diretamente condicionada à qualidade dos dados que as alimentam, bem como à capacidade organizacional de integrar diferentes fontes em sistema coerente. Nesse sentido, a mensuração deixa de representar etapa final do processo decisório e passa a constituir elemento integrante de um ciclo contínuo de produção, organização e interpretação de dados.

Quando estruturadas sob racionalidade compartilhada e sustentadas por base informacional consistente, as métricas operam como eixo estabilizador da complexidade organizacional. Elas conectam intenção estratégica à execução, transformam experiência acumulada em aprendizagem institucional e permitem que a organização evolua de lógica reativa para lógica orientada por evidências. É a partir dessa base que se torna possível avançar para a formalização da infraestrutura digital como condição de sustentação sistêmica, na qual dados deixam de representar registros dispersos e passam a constituir fundamento estruturado da análise e da decisão organizacional.

5.1 Infraestrutura Digital como Condição de Sustentação Sistêmica

A consolidação da arquitetura de desempenho sistêmico impõe a necessidade de explicitar a base sobre a qual a mensuração se torna viável. Se a governança organiza decisões e a camada métrica qualifica sua interpretação, a infraestrutura digital estabelece as condições estruturais para que dados sejam produzidos, integrados e disponibilizados sob critérios consistentes. Na ausência dessa base, a mensuração restringe-se a registros fragmentados,

incapazes de sustentar análise confiável ou orientar decisões de forma contínua.

A organização contemporânea opera sob elevada complexidade informacional, na qual decisões, interações com clientes, processos operacionais e resultados econômicos geram fluxos contínuos de dados. Todavia, a mera existência desses dados não implica capacidade analítica. Torna-se necessário estruturar mecanismos que assegurem integração, padronização e rastreabilidade, de modo a preservar consistência e permitir sua utilização sob lógica compartilhada. A infraestrutura digital emerge, nesse contexto, como dimensão estruturante da arquitetura organizacional, ao viabilizar a conversão de dados dispersos em base informacional coerente.

Essa infraestrutura não se reduz a um conjunto de ferramentas tecnológicas, mas configura arranjo integrado de sistemas que sustentam diferentes dimensões da atividade organizacional. Sistemas de planejamento de recursos empresariais (ERP) consolidam informações transacionais, articulando fluxos financeiros, logísticos e operacionais sob parâmetros unificados. Sistemas de gestão do relacionamento com clientes (CRM) organizam interações comerciais, estruturando históricos de negociação e padrões de comportamento. Plataformas de business intelligence (BI) possibilitam a leitura analítica integrada, convertendo registros operacionais em informação interpretável sob múltiplas perspectivas.

A consistência dessa base informacional depende, entretanto, de mecanismos formais que assegurem qualidade, confiabilidade e governança dos dados. Práticas de data governance estabelecem padrões, responsabilidades e critérios de validação, reduzindo inconsistências e preservando integridade informacional. De forma complementar, estruturas como data lakes corporativos permitem integrar múltiplas fontes em ambientes escaláveis, capazes de sustentar tanto análises descritivas quanto modelos analíticos de maior complexidade.

A articulação entre esses elementos configura uma infraestrutura que transcende a função de suporte e passa a constituir condição estrutural da própria racionalidade organizacional. Nesse ambiente, decisões deixam de assumir caráter episódico e passam a ser registradas de forma sistemática, permitindo a construção de memória informacional e o desenvolvimento progressivo de capacidade analítica. A ausência dessa integração compromete a coerência da mensuração, uma vez que indicadores passam a refletir fragmentos desconectados da dinâmica organizacional.

A infraestrutura digital, portanto, assume papel determinante na consolidação da arquitetura de desempenho sistêmico. Ela assegura que a mensuração se apoie em dados consistentes, que análises sejam conduzidas sob parâmetros compartilhados e que se estabeleçam vínculos explícitos entre decisão, execução e resultado. Ao estruturar essa base, a organização cria as condições necessárias para que a camada métrica evolua de instrumento descritivo para mecanismo efetivo de orientação estratégica.

Nesse enquadramento, a infraestrutura digital não representa elemento acessório, mas condição de possibilidade da própria racionalidade analítica. É a partir dessa base que a mensuração adquire densidade interpretativa, permitindo que os dados deixem de registrar o passado e passem a sustentar a compreensão das relações que orientam o desempenho. Essa transformação prepara o avanço para níveis mais sofisticados de análise, nos quais a interpretação evolui para antecipação, inaugurando o domínio da inteligência comercial avançada.

5.2 Balanced Scorecard como Estrutura de Articulação Sistêmica

A consolidação de uma infraestrutura informacional integrada estabelece as condições para que a mensuração estratégica se desenvolva sob parâmetros consistentes e compartilhados. A

disponibilidade de dados confiáveis, provenientes de diferentes dimensões organizacionais, permite que o sistema métrico ultrapasse a agregação de indicadores e passe a operar como estrutura de articulação entre formulação estratégica, execução operacional e resultado econômico.

Nesse contexto, o Balanced Scorecard, proposto por Kaplan e Norton (1997), configura-se como modelo capaz de organizar objetivos e indicadores sob encadeamento causal explícito, no qual diferentes perspectivas do desempenho são articuladas de forma interdependente. Sua relevância metodológica reside na capacidade de traduzir a estratégia em linguagem operacional, conectando direcionadores estruturais a resultados observáveis por meio de relações de causa e efeito.

A dimensão financeira expressa a síntese econômica das escolhas institucionais. Indicadores como margem, rentabilidade e geração de valor consolidam o desempenho global do sistema, mas não explicam, de forma isolada, os fatores que os produzem. Sua interpretação exige leitura integrada das camadas que antecedem o resultado, evidenciando que o desempenho econômico decorre de processos e decisões distribuídos ao longo da estrutura organizacional.

A perspectiva de mercado introduz a dimensão relacional do desempenho, ao incorporar métricas associadas à retenção, aquisição, participação e valor percebido pelos clientes. Esses indicadores refletem o grau de aderência da proposta institucional às dinâmicas competitivas, estabelecendo vínculo entre posicionamento estratégico e resultado econômico. A consistência dessa relação depende da capacidade da organização de interpretar dados de mercado sob lógica integrada à sua estrutura interna.

A dimensão dos processos internos desloca a análise para a eficiência e a confiabilidade da execução. Elementos como ciclo operacional, qualidade do atendimento, fluidez logística e capacidade decisória traduzem a competência institucional de

converter diretrizes estratégicas em entregas concretas. A mensuração desses processos, sustentada por base informacional integrada, permite identificar distorções antes que seus efeitos se materializem nos resultados finais.

Em nível estrutural mais profundo, situam-se os ativos intangíveis, compreendendo competências organizacionais, infraestrutura tecnológica, cultura institucional e capacidade analítica. Esses elementos condicionam a qualidade dos processos e, conseqüentemente, o desempenho mercadológico e econômico. Sua incorporação amplia a leitura sistêmica ao reconhecer que a geração de valor depende de fatores acumulativos e de longo prazo.

O Balanced Scorecard, portanto, não se reduz à organização de indicadores em categorias. Sua função metodológica consiste em explicitar as conexões entre direcionadores e conseqüências, permitindo visualizar como decisões estruturais reverberam nas dimensões operacionais e, por fim, na expressão econômica. Quando sustentado por base informacional consistente, o modelo transforma métricas em linguagem estratégica integrada, preservando coerência entre governança, operação e desempenho.

5.3 Indicadores Sistêmicos e Encadeamento Causal

A consistência de um sistema métrico não decorre da quantidade de indicadores, mas da qualidade das relações que os conectam. Indicadores sistêmicos pressupõem articulação explícita entre variáveis que influenciam a geração de valor, a estabilidade operacional e a sustentabilidade econômica. A mensuração deixa de se limitar à observação isolada de resultados e passa a configurar processo interpretativo das estruturas que produzem o desempenho organizacional.

O encadeamento causal constitui o núcleo dessa arquitetura analítica. Direcionadores estruturais influenciam a qualidade dos processos; processos moldam o posicionamento de mercado; o

desempenho mercadológico repercute sobre os resultados financeiros. Essa lógica relacional evidencia que os resultados não são eventos autônomos, mas expressões de dinâmicas organizacionais interdependentes.

Quando estruturada sob esse encadeamento, a mensuração permite identificar não apenas o que ocorreu, mas as razões que explicam o desempenho e as tendências que dele decorrem. A ausência dessa lógica reduz a análise a um exercício descritivo, incapaz de orientar decisões sob consistência metodológica. Indicadores desconectados produzem fragmentação informacional e dificultam a construção de interpretações confiáveis.

A organização dos indicadores pode ser compreendida em níveis interdependentes. No plano estrutural, situam-se os direcionadores institucionais, que refletem competências, capacidade analítica, maturidade tecnológica e robustez dos processos. Em nível intermediário, encontram-se métricas relacionadas ao comportamento de mercado e à eficiência operacional, capturando a forma como a organização interage com seu ambiente e executa suas atividades. No plano final, consolidam-se os resultados econômicos, que sintetizam os efeitos das decisões e operações realizadas.

A leitura integrada desses níveis permite antecipar distorções antes que se manifestem financeiramente. Ao identificar fragilidades nos direcionadores ou nos processos, a organização pode promover ajustes preventivos, reduzindo riscos e ampliando a consistência do desempenho. A métrica assume, nesse contexto, função orientadora, ao fornecer base analítica para decisões fundamentadas.

A seleção de indicadores requer rigor metodológico e vinculação explícita aos objetivos estratégicos. Cada métrica deve estar associada a um processo institucional identificável e a um resultado esperado dentro da lógica do sistema. Indicadores desprovidos de ancoragem causal geram redundância informacional,

dificultam a interpretação executiva e comprometem a efetividade da mensuração.

Ao estruturar indicadores sob encadeamento causal explícito, a organização constrói mapa analítico que conecta decisão, execução e resultado. A mensuração passa a revelar a arquitetura interna do desempenho, transformando dados em evidência estruturada e permitindo que diferentes áreas compartilhem leitura comum da realidade organizacional.

Esse compartilhamento reduz assimetrias interpretativas, fortalece a coordenação institucional e integra a mensuração ao próprio mecanismo de governança. A métrica deixa de operar como instrumento avaliativo isolado e passa a constituir elemento estruturante do processo decisório. Essa consolidação metodológica prepara o avanço para níveis mais sofisticados de análise, nos quais a interpretação evolui para antecipação, inaugurando o domínio da inteligência comercial orientada por modelos.

5.4 Inteligência Comercial Avançada e Evolução Analítica

A consolidação de um sistema métrico estruturado inaugura um novo estágio na arquitetura organizacional. Até esse ponto, a organização desenvolveu capacidade de registrar, organizar e interpretar o desempenho sob parâmetros consistentes. Contudo, a crescente complexidade dos ambientes competitivos impõe a necessidade de avançar além da interpretação dos resultados, incorporando mecanismos capazes de antecipar comportamentos e orientar decisões sob base analítica ampliada.

Nesse contexto, emerge a distinção entre uma atuação comercial orientada por dados e uma atuação orientada por inteligência. No primeiro caso, a organização estrutura informações e acompanha indicadores, produzindo relatórios que descrevem o desempenho passado e presente. No segundo, os dados deixam de cumprir função descritiva e passam a alimentar modelos capazes de

identificar padrões, projetar cenários e sustentar decisões prospectivas.

Essa transição não representa substituição de etapas anteriores, mas aprofundamento progressivo da capacidade analítica. O avanço ocorre por níveis de maturidade que organizam a evolução do uso da informação na gestão comercial.

Quadro 1 – Evolução Analítica na Gestão Comercial

Nível	Característica
Dados	Relatórios históricos
Análise	Indicadores estruturados
Inteligência	Modelos preditivos
Autonomia	Sistemas que sugerem decisão

Fonte: O autor (2026).

No nível dos dados, a organização registra eventos e consolida informações operacionais. Trata-se de uma etapa necessária, porém limitada, na qual a leitura permanece centrada na descrição de ocorrências já consumadas. A ausência de interpretação estruturada restringe a capacidade de intervenção sobre o desempenho.

No nível da análise, os dados são organizados em indicadores que permitem observar relações entre variáveis. A mensuração passa a oferecer suporte à decisão, ao evidenciar tendências e desvios. Ainda assim, a atuação permanece predominantemente reativa, uma vez que as decisões são tomadas a partir da interpretação de resultados já manifestados.

A inteligência comercial emerge quando a organização incorpora modelos analíticos capazes de explorar padrões históricos

e identificar relações não evidentes. Técnicas preditivas permitem projetar comportamentos futuros, estimar impactos de decisões e antecipar cenários de risco ou oportunidade. Nesse estágio, a informação deixa de ser retrospectiva e passa a orientar decisões com base em probabilidade e tendência.

O nível de autonomia representa a ampliação dessa capacidade, na qual sistemas estruturados passam a sugerir decisões com base em modelos previamente calibrados. Não se trata de substituição da decisão humana, mas de sua qualificação por meio de recomendações fundamentadas em processamento analítico contínuo. A organização passa a operar sob lógica assistida, na qual a interação entre análise e decisão se torna mais dinâmica e responsiva.

Essa progressão evidencia que a inteligência comercial depende diretamente da infraestrutura digital e da arquitetura métrica previamente estabelecidas. Sem dados integrados, não há base para análise consistente; sem indicadores estruturados, não há referência para modelagem analítica. A inteligência não emerge de forma isolada, mas como desdobramento de um sistema que integra informação, mensuração e governança.

Ao incorporar essa camada analítica avançada, a gestão comercial amplia sua capacidade de coordenação estratégica. Decisões deixam de ser orientadas exclusivamente por interpretação humana de indicadores e passam a considerar projeções fundamentadas em padrões estruturais. A organização evolui de uma lógica reativa para uma lógica orientada por antecipação, reduzindo incerteza e ampliando consistência decisória.

A inteligência comercial, portanto, não constitui elemento adicional à arquitetura sistêmica, mas sua evolução natural. Ao transformar dados em previsão e previsão em recomendação, ela consolida a transição da mensuração para a orientação estratégica baseada em evidência, preparando o sistema organizacional para operar sob níveis mais elevados de complexidade e variabilidade

5.5 Arquitetura Analítica e Governança Métrica

A definição de indicadores estruturados constitui condição necessária, mas não suficiente, para a consolidação do desempenho institucional. A qualidade decisória não decorre exclusivamente da existência de métricas, mas da forma como essas métricas são organizadas, interpretadas e incorporadas aos ciclos formais de deliberação. A arquitetura analítica emerge, nesse contexto, como instância organizadora da leitura métrica, convertendo dados em racionalidade estruturada.

O primeiro pilar dessa arquitetura reside na padronização conceitual. Cada indicador deve possuir definição inequívoca, fórmula explicitada, fonte validada e responsabilidade institucional claramente atribuída. A ausência desses parâmetros compromete comparabilidade histórica, fragiliza consistência interpretativa e introduz ambiguidade na avaliação de resultados.

O segundo pilar refere-se à temporalidade analítica. Diferentes categorias de métricas operam sob horizontes distintos. Indicadores direcionadores demandam monitoramento frequente, pois sinalizam variações estruturais antecipadas. Indicadores intermediários requerem ciclos compatíveis com dinâmicas processuais. Métricas de resultado exigem períodos mais amplos, capazes de capturar efeitos acumulativos. A uniformização inadequada desses ritmos distorce a leitura estratégica e induz respostas precipitadas ou tardias.

A governança métrica pressupõe, ainda, instâncias formais de interpretação. Indicadores não produzem orientação de forma autônoma; eles necessitam ser analisados em fóruns estruturados, nos quais correlações são examinadas e hipóteses são confrontadas com evidências. A interpretação colegiada reduz vieses individuais e fortalece consistência institucional.

Outro componente essencial reside na articulação relacional entre métricas. Painéis que apenas agregam valores não evidenciam encadeamentos causais. A arquitetura analítica exige explicitação das

relações entre direcionadores, variáveis intermediárias e resultados finais, permitindo identificar padrões recorrentes, antecipar tensões estruturais e ajustar prioridades sob base argumentativa verificável.

A revisão periódica do sistema métrico constitui elemento adicional de maturidade. Indicadores devem ser avaliados quanto à sua aderência estratégica e capacidade explicativa. Métricas que deixam de refletir a realidade institucional requerem recalibração ou substituição. A permanência acrítica de parâmetros obsoletos compromete capacidade adaptativa e produz falsa estabilidade analítica.

Quando esses elementos operam de forma integrada, a mensuração ultrapassa função descritiva e passa a constituir infraestrutura cognitiva da organização. Decisões deixam de emergir de impressões circunstanciais e passam a derivar de evidência estruturada sob lógica compartilhada.

Nesse estágio, a arquitetura analítica estabelece a conexão entre mensuração e inteligência organizacional, permitindo que dados estruturados sustentem não apenas interpretação, mas também antecipação e orientação decisória. A governança métrica consolida, assim, o núcleo racional da proposta, estruturando crescimento sob parâmetros analíticos consistentes e institucionalmente legitimados.

5.6 Síntese Estrutural da Camada Métricas (Versão Refinada)

A camada Métricas conclui a arquitetura sistêmica ao converter formulação estratégica, coordenação operacional e governança decisória em evidência analiticamente estruturada. Sem essa formalização avaliativa, diretrizes permanecem no plano declaratório e decisões carecem de base comparável ao longo do tempo. A mensuração introduz observabilidade, permitindo que a racionalidade institucional seja sustentada por parâmetros verificáveis.

Ao integrar indicadores financeiros, mercadológicos, operacionais e estruturais sob encadeamento explícito, o sistema métrico torna visível a coerência interna da organização. Resultados deixam de ser analisados como manifestações isoladas e passam a ser interpretados como expressão de relações causais entre escolhas, capacidades e restrições institucionais.

O Balanced Scorecard, articulado a indicadores sistêmicos e critérios de hierarquização, fornece estrutura metodológica capaz de organizar essa leitura. Sua contribuição reside na explicitação das conexões entre direcionadores e resultados, permitindo que a performance econômica seja compreendida como consequência de vetores estruturais previamente identificados e monitorados.

A governança analítica consolida essa camada ao instituir instâncias formais de interpretação, revisão periódica e responsabilização institucional. Indicadores deixam de exercer função meramente descritiva e passam a integrar circuito deliberativo estruturado, no qual dados são convertidos em base argumentativa da decisão.

A arquitetura desenvolvida ao longo da obra evidencia que desempenho sustentável decorre da convergência entre capacidade estratégica, integração operacional, governança decisória e estrutura métrica coerente. Cada dimensão prepara a seguinte e, simultaneamente, é validada por ela, formando um circuito integrado de racionalidade organizacional.

Quando essa lógica é internalizada, crescimento deixa de significar expansão desordenada e passa a representar ampliação orientada por critérios analíticos explícitos. A estabilidade organizacional não deriva de rigidez normativa, mas da incorporação sistemática da disciplina avaliativa à rotina institucional.

A camada Métricas, portanto, não constitui complemento técnico da arquitetura sistêmica. Ela consolida o núcleo analítico do modelo, ao assegurar que decisões futuras se apoiem em inteligência

estruturada, comparável e passível de revisão contínua. Nesse ponto, a gestão comercial passa a operar sob regime permanente de coerência analítica, no qual decisão, evidência e aprendizagem se integram de forma progressiva.

CAPÍTULO VI

METODOLOGIA DA ARQUITETURA SISTÊMICA PROPOSTA

A presente obra adota abordagem teórico-conceitual de natureza estruturante, orientada à construção de modelo arquitetônico integrador aplicado à gestão comercial. Não se trata de investigação empírica com coleta primária de dados, mas de modelagem analítica fundamentada na integração crítica de referenciais consolidados sob racionalidade sistêmica.

A construção metodológica parte da articulação entre quatro domínios interdependentes: direção estratégica, integração operacional, governança decisória e arquitetura métrica. Cada domínio foi examinado não como dimensão isolada, mas como camada estrutural necessária à sustentação do desempenho organizacional sob variabilidade crescente.

O procedimento adotado consistiu em síntese integrativa de fundamentos clássicos e contemporâneos. Kaplan e Norton (1997) oferecem base para a estruturação do encadeamento causal dos indicadores. Cabral Filho (2023) subsidia a articulação entre promessa comercial e capacidade logística. Saniuk et al. (2022) sustentam a incorporação de sistemas integrados na coordenação organizacional. Esses referenciais foram mobilizados como núcleos conceituais, posteriormente articulados sob desenho metodológico próprio.

A metodologia desenvolve-se em quatro movimentos analíticos complementares. O primeiro identifica as camadas estruturais que sustentam a estabilidade institucional. O segundo estabelece interdependência lógica entre essas camadas, superando

leitura fragmentada da gestão comercial. O terceiro organiza tais relações sob arquitetura progressiva com encadeamento causal explícito. O quarto explicita a natureza recursiva do modelo, no qual estratégia, operação, governança e métricas retroalimentam-se sob circuito integrado de racionalidade decisória.

O modelo proposto não assume linearidade rígida. Sua lógica é recursiva e cumulativa: decisões estratégicas orientam execução; execução formalizada gera registro; registro estruturado alimenta arquitetura métrica; a interpretação métrica retroalimenta a estratégia sob base empírica organizada. A consistência metodológica reside nesse circuito integrado.

A delimitação da proposta é clara. O modelo destina-se a organizações que operam sob complexidade estrutural e necessitam organizar crescimento com disciplina analítica. Não pretende substituir referenciais consagrados da literatura, mas integrá-los sob arquitetura única capaz de ampliar coerência decisória.

A originalidade metodológica reside na síntese estruturante das camadas organizacionais sob desenho arquitetônico próprio. Ao articular direção, coordenação, governança e mensuração sob encadeamento causal e lógica recursiva, a obra consolida modelo analítico destinado a transformar fragmentação funcional em estrutura integrada de racionalidade institucional.

A explicitação do percurso metodológico, contudo, exige delimitação clara do campo de incidência e das condições sob as quais a arquitetura proposta pode ser aplicada com consistência.

CAPÍTULO VII

DELIMITAÇÕES E CAMPO DE APLICAÇÃO DA ARQUITETURA SISTÊMICA

A arquitetura sistêmica desenvolvida nesta obra destina-se a organizações que operam sob níveis significativos de complexidade estrutural, interdependência decisória e multiplicidade de vetores estratégicos. Sua aplicabilidade pressupõe existência de diretrizes institucionais minimamente formalizadas, processos organizados e capacidade básica de mensuração. Em contextos marcados por informalidade estrutural ou estágio embrionário de organização, o modelo pode exceder as demandas reais do ambiente.

A proposta parte igualmente da premissa de que a organização dispõe de infraestrutura informacional capaz de sustentar leitura integrada do desempenho. A ausência de dados confiáveis, a descontinuidade de registros ou a fragilidade dos mecanismos decisórios limitam a operacionalização plena da arquitetura. O modelo exige disciplina metodológica, clareza de responsabilidades e compromisso institucional com análise estruturada.

Importa ressaltar que a construção apresentada possui natureza conceitual estruturante. Não corresponde a validação estatística nem a aplicação empírica circunscrita a setor específico. Seu objetivo reside na organização racional das dimensões estratégica, operacional, decisória e métrica sob lógica integrada. A implementação prática demanda adaptação às condições culturais, regulatórias e competitivas de cada organização.

Outro limite relevante refere-se ao alcance da governança interna diante de variáveis exógenas. Fatores macroeconômicos, alterações regulatórias abruptas ou choques sistêmicos podem

impactar desempenho independentemente da consistência da arquitetura organizacional. O modelo organiza racionalidade decisória interna, mas não elimina contingências externas.

A proposta tampouco se apresenta como prescrição normativa universal. Sua contribuição concentra-se na articulação coerente de referenciais consolidados sob desenho integrador próprio. A maturidade institucional dependerá da capacidade organizacional de incorporar a lógica arquitetônica respeitando suas contingências específicas.

Essas delimitações não reduzem o alcance do modelo; ao contrário, qualificam sua aplicação. Ao explicitar pressupostos, limites e campo de incidência, a arquitetura sistêmica posiciona-se como instrumento analítico destinado a orientar crescimento disciplinado em organizações que buscam estruturar expansão sob coerência estratégica e racionalidade decisória integrada.

CAPÍTULO VIII

APLICAÇÃO PRÁTICA DA ARQUITETURA SISTÊMICA DA GESTÃO COMERCIAL

A arquitetura sistêmica desenvolvida ao longo desta obra foi concebida como estrutura analítica destinada a organizar a gestão comercial sob lógica integrada, articulando direção estratégica, execução operacional, governança decisória e mensuração estruturada. Ao consolidar essas dimensões sob encadeamento coerente, o modelo estabelece fundamentos capazes de sustentar estabilidade organizacional em contextos de elevada complexidade.

Entretanto, a consistência conceitual não se realiza de forma plena enquanto não for traduzida em práticas organizacionais verificáveis. A efetividade da arquitetura proposta depende da capacidade de operacionalizar seus princípios em rotinas, critérios e instrumentos que orientem decisões sob parâmetros estruturados. A transição do plano analítico para o plano aplicado constitui, portanto, etapa necessária para que o modelo adquira densidade funcional.

Nesse contexto, a presente seção apresenta um protocolo de implementação e avaliação da arquitetura sistêmica da gestão comercial, estruturado em movimentos progressivos que permitem diagnosticar, reorganizar e consolidar a maturidade institucional. O objetivo não consiste em prescrever sequência rígida de ações, mas oferecer um referencial metodológico capaz de orientar organizações na adaptação do modelo às suas especificidades operacionais, mantendo coerência com os fundamentos desenvolvidos ao longo da obra.

A aplicação da arquitetura exige disciplina analítica, clareza de critérios e comprometimento institucional com a integração entre áreas. Ao estruturar decisões, formalizar responsabilidades e organizar a leitura do desempenho sob lógica sistêmica, a organização amplia sua capacidade de sustentar crescimento com previsibilidade e consistência. É nesse movimento que a gestão comercial deixa de operar de forma fragmentada e passa a constituir eixo estruturante da racionalidade organizacional.

8.1. Fase 1 – Diagnóstico Estrutural (30–45 dias)

A fase inicial tem como finalidade compreender o estado real da organização sob perspectiva sistêmica, identificando desalinhamentos, fragilidades e riscos estruturais que comprometem a coerência do desempenho.

O diagnóstico deve ser conduzido a partir de dimensões interdependentes:

Dimensão Estratégica

- Existe segmentação clara de mercado?
- Existe definição de público prioritário?
- A proposta de valor encontra-se formalizada?
- As metas consideram rentabilidade ou concentram-se em volume?
- Existe análise de concentração de receita?
- Há coerência entre estratégia e capacidade operacional?

Dimensão Comercial

- Existe funil estruturado?
- Há critérios definidos de priorização de oportunidades?
- A política comercial está formalizada?
- Existe controle sistemático de descontos?
- Há análise de rentabilidade por cliente?
- As metas individuais estão alinhadas à estratégia?
- Existe monitoramento de taxa de conversão?
- Há controle de perda de clientes?

Dimensão Operacional

- A área comercial valida a capacidade antes da formalização de contratos?
- Existe integração entre vendas e execução?
- Há indicadores de nível de serviço definidos?
- Existe planejamento de capacidade?
- Há gargalos recorrentes identificados?
- Existe retrabalho decorrente de desalinhamento comercial?

Dimensão Financeira

- Existe cálculo de margem real por cliente?
- Há análise de contribuição marginal?
- Existe controle do ciclo financeiro?
- Há integração entre orçamento e metas comerciais?
- Existe monitoramento de inadimplência?
- O crescimento compromete a rentabilidade?

Dimensão de Governança

- Existe comitê comercial estruturado?
- As decisões são formalizadas?
- Indicadores são revisados periodicamente?
- Existe matriz de priorização formal?
- Há revisão estratégica periódica?

O produto final desta fase consiste na elaboração de um mapa de desalinhamentos, na identificação de riscos sistêmicos e na atribuição de uma pontuação de maturidade organizacional.

8.1.2 Fase 2 – Estruturação e Alinhamento (60–90 dias)

A segunda fase corresponde à reorganização das estruturas críticas identificadas no diagnóstico, promovendo alinhamento entre direção estratégica, execução operacional e governança.

Estruturação Estratégica

- Redefinição de segmentos prioritários
- Ajuste de metas orientadas à rentabilidade
- Definição de critérios de expansão
- Revisão da política comercial
- Estabelecimento de limites estratégicos

Integração Comercial–Operacional

- Implantação de rotina integrada de planejamento
- Validação de capacidade antes de contratos relevantes
- Alinhamento periódico entre áreas
- Definição de níveis de serviço
- Ajuste de metas à capacidade instalada

Governança Estruturada

- Criação de comitê de performance

- Definição de indicadores integrados
- Estabelecimento de calendário de revisão
- Definição de responsáveis
- Formalização de critérios de exceção

Instrumentação Analítica

- Implementação de dashboard executivo integrado
- Construção de mapa estratégico causal
- Estruturação de indicadores encadeados
- Definição de matriz de priorização
- Implantação de modelo de rentabilidade por cliente

O resultado desta fase consiste na formalização da arquitetura organizacional, na consolidação da decisão baseada em evidência estruturada e na integração efetiva das dimensões institucionais.

8.1.3 Fase 3 – Consolidação e Inteligência (6–12 meses)

A terceira fase caracteriza-se pela estabilização do modelo e pela evolução da organização em direção a níveis mais avançados de inteligência analítica.

- Revisão mensal de desempenho
- Revisão estratégica periódica
- Ajuste contínuo da carteira de clientes
- Simulação de cenários
- Análise preditiva de receita
- Identificação de clientes em risco
- Consolidação de cultura orientada a dados

Nesse estágio, a organização desloca-se de uma lógica reativa para uma orientação baseada em evidência estruturada, ampliando sua capacidade de antecipação e assegurando crescimento sob critérios analíticos consistentes.

8.2 Diagnóstico de Maturidade Sistêmica

A avaliação da maturidade organizacional constitui instrumento estruturante para orientar a aplicação da arquitetura sistêmica. O modelo utiliza escala progressiva de zero a cinco para cada critério analisado:

- 0 – inexistente
- 1 – informal ou reativo
- 2 – parcial e não padronizado
- 3 – formalizado, porém inconsistente

- 4 – integrado entre áreas
- 5 – sistêmico, mensurado e revisado periodicamente

A avaliação contempla cinco dimensões:

- Estratégia
- Comercial
- Operacional
- Financeira
- Governança

A pontuação máxima é de 125 pontos, permitindo a seguinte classificação:

- 0 a 30: estrutura reativa
- 31 a 60: estrutura organizada
- 61 a 90: estrutura integrada
- 91 a 110: arquitetura sistêmica consolidada
- 111 a 125: inteligência comercial avançada

Essa classificação permite identificar o estágio organizacional e orientar trajetórias de evolução compatíveis com a realidade institucional.

8.3 Exemplo Aplicado

A aplicação da arquitetura sistêmica pode ser observada em organização B2B de serviços com faturamento anual aproximado de US\$ 10 milhões, que apresentava crescimento de receita acompanhado de deterioração de margem, sobrecarga operacional e dependência elevada de poucos clientes.

O diagnóstico indicou pontuação intermediária de maturidade, revelando falhas como ausência de validação de capacidade, concessão recorrente de descontos sem análise de rentabilidade e inexistência de governança estruturada.

A intervenção consistiu na implantação de análise de margem por cliente, definição de critérios mínimos de rentabilidade, validação prévia de capacidade operacional, criação de comitê de performance e implementação de dashboard integrado.

Após doze meses, observou-se recomposição da margem, redução da sobrecarga operacional, crescimento sustentável e maior estabilidade da carteira de clientes.

8.4 Checklists Executivos para Aplicação Sistêmica

A operacionalização da arquitetura pode ser apoiada por instrumentos de verificação estruturados.

Estratégia

- Existe segmentação clara?
- Existe priorização definida?
- Há análise de concentração de receita?
- Metas consideram rentabilidade?
- Existe plano estratégico formal?

Integração

- Comercial valida capacidade antes de vender?
- Existe alinhamento entre áreas?
- Há indicadores de nível de serviço?
- Existe planejamento integrado?
- Gargalos são identificados e tratados?

Governança

- Existe comitê estruturado?
- Decisões são formalizadas?
- Indicadores são revisados periodicamente?
- Existe política de exceções?
- Há cultura orientada a dados?

A aplicação da arquitetura sistêmica pode ser sintetizada em um framework estruturado que organiza, de forma integrada, as etapas de diagnóstico, alinhamento e evolução analítica. Esse modelo permite visualizar a progressão da maturidade organizacional e os instrumentos necessários para a consolidação de um sistema orientado por desempenho e inteligência.

Figura 1 – Framework de Aplicação da Arquitetura Sistêmica da Gestão Comercial.

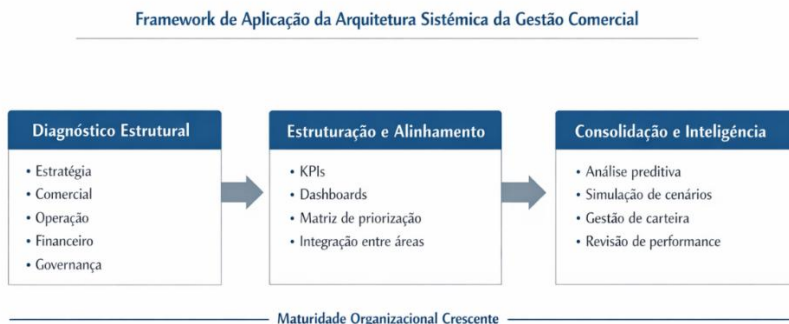

Fonte: O autor (2026).

A estrutura de aplicação da arquitetura sistêmica pode ser detalhada por meio de quadro analítico que explicita, para cada fase, seus objetivos, dimensões envolvidas, instrumentos operacionais e resultados esperados. Essa organização permite não apenas a compreensão sequencial do processo, mas também a identificação dos elementos críticos que sustentam a transição entre estágios de maturidade organizacional, conferindo maior precisão à sua aplicação em contextos institucionais distintos.

Quadro 1 – Framework de Aplicação da Arquitetura Sistêmica da Gestão Comercial

Fase	Horizonte Temporal	Objetivo Central	Dimensões Envolvidas	Instrumentos Principais	Resultado Esperado
Fase 1 Diagnóstico Estrutural	30–45 dias	Compreender o estado real da organização e identificar desalinhamentos sistêmicos	Estratégia, Comercial, Operação, Financeiro, Governança	Checklists diagnósticos, análise de indicadores, avaliação de processos	Mapa de desalinhamentos, identificação de riscos e pontuação de maturidade
Fase 2 Estruturação	60–90 dias	Reorganizar a arquitetura	Estratégia, Comercial,	Definição de KPIs,	Arquitetura formalizada,

Fase	Horizonte Temporal	Objetivo Central	Dimensões Envolvidas	Instrumentos Principais	Resultado Esperado
e Alinhamento		organizacional e alinhar estratégia, operação e governança	Operação, Governança, Instrumentação	dashboards, matriz de priorização, mapa estratégico causal	integração entre áreas e decisão baseada em dados
Fase 3 Consolidação e Inteligência	6–12 meses	Evoluir para modelo orientado por inteligência e previsibilidade	Todas as dimensões integradas + camada analítica	Análise preditiva, simulação de cenários, revisão de performance, gestão de carteira	Crescimento sustentável, margem protegida e previsibilidade estratégica

Fonte: O autor (2026).

A leitura integrada do quadro evidencia que a aplicação da arquitetura sistêmica não se limita à execução sequencial de etapas, mas envolve a construção progressiva de coerência entre as dimensões organizacionais. O diagnóstico estrutural estabelece base analítica ao revelar desalinhamentos e riscos latentes; a fase de estruturação reorganiza essas fragilidades sob critérios explícitos de integração; e a consolidação introduz capacidade de antecipação, deslocando a organização para níveis mais avançados de maturidade analítica.

Essa progressão demonstra que o desempenho institucional não resulta de intervenções isoladas, mas da articulação contínua entre dados, decisões e estruturas organizacionais. À medida que a organização avança entre as fases, amplia-se não apenas o nível de formalização, mas a qualidade da interpretação e a capacidade de orientar decisões sob base evidencial. O modelo deixa de operar como instrumento diagnóstico e passa a constituir mecanismo permanente de aprendizagem institucional.

Nesse contexto, a aplicação da arquitetura sistêmica deve ser compreendida como processo iterativo, no qual os resultados obtidos em cada ciclo retroalimentam as fases anteriores, permitindo ajustes contínuos e aprofundamento da integração organizacional. É essa dinâmica que sustenta a transição de uma estrutura reativa para um sistema orientado por inteligência e previsibilidade.

CONSIDERAÇÕES FINAIS

A arquitetura sistêmica da gestão comercial, conforme desenvolvida ao longo desta obra, evidencia que estabilidade organizacional não decorre da excelência isolada de funções, mas da articulação estruturada entre direção estratégica, coordenação operacional, governança decisória e racionalidade métrica. A coerência institucional emerge quando essas dimensões operam sob encadeamento explícito e interdependente.

A proposta apresentada consolida a gestão comercial como configuração estruturante da racionalidade organizacional. Estratégia orienta direção; operação transforma orientação em execução; governança organiza autoridade e responsabilidade; métricas convertem decisões em evidência analisável. O desempenho deixa de ser interpretado como evento episódico e passa a ser compreendido como resultado de relações institucionais sistematicamente organizadas.

A maturidade institucional manifesta-se na capacidade de sustentar crescimento sem diluir critérios. Expansão, nesse contexto, não amplia desordem, mas aprofunda disciplina estrutural. A organização desenvolve circuito decisório no qual decisão gera registro, registro gera interpretação e interpretação retroalimenta direção estratégica. A arquitetura consolida-se como sistema recursivo de aprendizagem institucional.

A camada Métricas desempenha papel decisivo nesse arranjo. Ao transformar informação em inteligência estruturada, ela converte memória organizacional em instrumento de orientação prospectiva. Indicadores deixam de funcionar como registros históricos e passam a integrar linguagem comum de coordenação, análise e ajuste.

A governança, por sua vez, estabelece o eixo estabilizador que protege coerência sob variabilidade externa. Autoridade delimitada, critérios compartilhados e rastreabilidade institucional constituem

infraestrutura permanente de integridade decisória. A estabilidade não resulta de rigidez normativa, mas da clareza estrutural que organiza escolhas sob parâmetros verificáveis.

A contribuição central da obra reside na integração desses fundamentos sob desenho articulado e progressivo. Não se trata de substituir referenciais consagrados, mas de conectá-los em arquitetura única capaz de sustentar desempenho consistente em ambientes de complexidade crescente.

Quando direção, execução, decisão e interpretação operam sob lógica integrada, a gestão comercial deixa de ser função departamental e assume condição de eixo organizador da racionalidade institucional. É nessa transformação da ação isolada para a estrutura articulada que reside a sustentação duradoura do crescimento e da estabilidade organizacional.

REFERÊNCIAS BIBLIOGRÁFICAS

- Boechat, M. N. (2015). *Gestão de vendas e política comercial* [Material didático]. Fundação Getulio Vargas.
- Cabral Filho, D. A. (2023). *Gestão logística e tendências da logística 4.0*. Atena. <https://doi.org/10.22533/at.ed.605232405>
- Keller, G. J. (n.d.). *Indicadores de desempenho para a gestão comercial: Um estudo de caso em distribuidoras pet do Rio Grande do Sul* [Trabalho de pós-graduação]. Instituto Federal do Rio Grande do Sul.
- Rodrigues, G. P., & Martins, T. S. (2020). Capacidade de vendas e desempenho: Papel da orientação para o mercado, capacidades pessoais e gerenciais. *Revista de Administração Mackenzie*, 21(4), 1–30. <https://doi.org/10.1590/1678-6971/eRAMR200199>
- Saniuk, A. (2022). The logistics 4.0 implementation supported by the balanced scorecard method. *European Research Studies Journal*, 25(1), 198–207. <https://doi.org/10.35808/ersj/2754>

GLOSSÁRIO

Arquitetura Sistêmica

Configuração estruturada de camadas interdependentes que organiza direção estratégica, coordenação operacional, governança institucional e racionalidade métrica sob encadeamento causal explícito.

Assimetria Decisória

Desalinhamento entre critérios, informações ou prioridades adotadas por diferentes instâncias organizacionais, gerando inconsistência interpretativa e variabilidade estrutural.

Capacidade Estratégica

Aptidão institucional para definir posicionamento, estabelecer prioridades e alocar recursos sob horizonte temporal ampliado, preservando coerência entre intenção e viabilidade.

Coordenação Interfuncional

Articulação estruturada entre unidades organizacionais, orientada por parâmetros comuns de decisão e metas compartilhadas.

Encadeamento Causal

Relação lógica explícita entre direcionadores estruturais, variáveis intermediárias e resultados econômicos, permitindo interpretação integrada do desempenho.

Estabilidade Dinâmica

Condição organizacional caracterizada pela capacidade de adaptação contínua sem ruptura de coerência interna.

Governança Institucional

Sistema formal de critérios, responsabilidades e instâncias de validação destinado a harmonizar autonomia funcional e disciplina organizacional.

Hierarquia Analítica

Ordenação metodológica de indicadores segundo sua capacidade explicativa e posição no fluxo causal do desempenho.

Indicadores Direcionadores

Métricas associadas a capacidades internas que antecedem resultados mercadológicos e financeiros.

Indicadores de Resultado

Variáveis que expressam impacto econômico consolidado, refletindo desempenho final do sistema organizacional.

Inteligência Organizacional

Capacidade institucional de converter dados estruturados em análise interpretativa capaz de orientar decisões sob racionalidade integrada.

Interdependência Funcional

Relação estrutural na qual decisões de uma unidade afetam diretamente o desempenho de outras, exigindo coordenação sob critérios compartilhados.

Maturidade Institucional

Estágio evolutivo em que decisões operam sob parâmetros explícitos, revisáveis e formalmente articulados, assegurando previsibilidade organizacional.

Mensuração Prospectiva

Abordagem analítica que privilegia monitoramento de vetores estruturais capazes de antecipar variações de desempenho.

Previsibilidade Organizacional

Capacidade da instituição de manter coerência decisória e estabilidade operacional mesmo diante de crescimento ou pressão competitiva.

Racionalidade Compartilhada

Convergência institucional de critérios interpretativos que reduz conflito funcional e amplia consistência analítica.

Sustentação Estrutural

Conjunto de mecanismos que preservam coerência interna durante processos de expansão ou transformação organizacional.

Validação Decisória

Processo formal de exame crítico de decisões estratégicas ou operacionais à luz de critérios previamente estabelecidos.



Em um cenário organizacional marcado por crescimento acelerado e complexidade crescente, esta obra convida o leitor a repensar os fundamentos da gestão além dos resultados imediatos.

Ao evidenciar as fragilidades que podem coexistir com desempenhos expressivos, o livro propõe uma reflexão crítica sobre a forma como decisões são estruturadas, revelando que a verdadeira sustentabilidade não está na expansão em si, mas na capacidade de organizá-la com coerência, integração e disciplina.

Com uma abordagem analítica e sistêmica, o autor apresenta a gestão comercial como eixo central da racionalidade organizacional, articulando estratégia, execução e inteligência em uma arquitetura consistente.

Longe de oferecer fórmulas prontas, a obra fornece uma base conceitual sólida para que líderes e gestores compreendam suas organizações de maneira integrada, fortalecendo a tomada de decisão e construindo caminhos para um crescimento estruturado, consciente e duradouro.

ISBN: 978-6-55321-104-9



9 786553 211049