

VIOLÊNCIA DOMÉSTICA EM ANANINDEUA - PARÁ



O QUE VOCÊ PRECISA SABER

INÁGLA MARIA CARNEIRO BARROS
VERA LÚCIA DE AZEVEDO LIMA
EDSON MARCOS LEAL SOARES RAMOS

FICHA TÉCNICA

REALIZAÇÃO

Universidade Federal do Pará
Instituto de Ciências Exatas e Naturais
Programa de Pós-Graduação em Segurança Pública
RESOLUÇÃO Nº 5.983/2025- PPGSP/UFPa, de 15 de outubro de 2025

SUPERVISÃO

Inágla Maria Carneiro Barros
Vera Lúcia de Azevedo Lima
Edson Marcos Leal Soares Ramos

ELABORAÇÃO E ROTEIRO

Inágla Maria Carneiro Barros

DESIGN E ILUSTRAÇÃO

Ronaldo Bezerra da Silva Junior

COMO REFERENCIAR ESTA OBRA

BARROS, Inágla Maria Carneiro; LIMA, Vera Lúcia de Azevedo; RAMOS, Edson Marcos Leal Soares, SILVA JR, Ronaldo Bezerra da. VIOLENCIA DOMÉSTICA EM ANANINDEUA-PARÁ: O que você precisa saber. Programa de Pós-Graduação em Segurança Pública. Instituto de Ciências Exatas e Naturais. Universidade Federal do Pará. Belém, Pará, Brasil, 2025.

AGRADECIMENTOS

Agradecemos ao Programa de Pós-Graduação em Segurança Pública (PPGSP), do Instituto de Ciências Exatas e Naturais (ICEN), da Universidade Federal do Pará (UFPA), à coordenação de Aperfeiçoamento de Pessoal de Nível Superior (CAPES) e ao Conselho Nacional de Desenvolvimento Científico e Tecnológico (CNPq).

SUMÁRIO

04	O que é Violência Doméstica?
05	Tipos de Violência
06	O Cenário da Violência em Ananindeua
11	Como Identificar e Sair do Ciclo da Violência
13	Onde Buscar Ajuda em Ananindeua
14	Conclusão
15	Referências

O QUE É VIOLÊNCIA DOMÉSTICA?



O BRASIL

possui um dos marcos legais mais avançados do mundo no combate à violência de gênero, resultado de intensa mobilização social e acadêmica. A Lei Federal nº 11.340/2006 (Brasil, 2006), conhecida como Lei Maria da Penha, define a violência doméstica e familiar contra

a mulher como qualquer ação ou omissão baseada no gênero que lhe cause morte, lesão, sofrimento físico, sexual ou psicológico e dano moral ou patrimonial.

A violência não é apenas física. Ela se manifesta de diversas formas, muitas vezes silenciosas e invisíveis:

TIPOS DE VIOLÊNCIA DOMÉSTICA



FÍSICA

Empurrões, tapas, espancamento, uso de objetos

Forçar atos sexuais, impedir uso de contraceptivos

SEXUAL



PSICOLÓGICA

Humilhação, ameaças, isolamento, chantagem

Calúnia, difamação, acusações falsas

MORAL



PATRIMONIAL

Reter dinheiro, destruir objetos, esconder documentos

O CENÁRIO DA VIOLÊNCIA EM ANANINDEUA

A dissertação analisou 9.741 Boletins de Ocorrência Policial (BOPs) registrados na Delegacia Especializada no Atendimento à Mulher (DEAM) de Ananindeua-Pará, no período de 2020 a 2024. Os dados revelam um panorama que exige atenção imediata, Segundo dados do SIAC da Polícia Civil do Pará (PARÁ, 2025).

Quem são as vítimas?



QUEM SÃO OS AGRESSORES?

O agressor é, na maioria dos casos, alguém com quem a vítima tem ou teve um vínculo afetivo, o que reafirma o caráter relacional dessa violência:

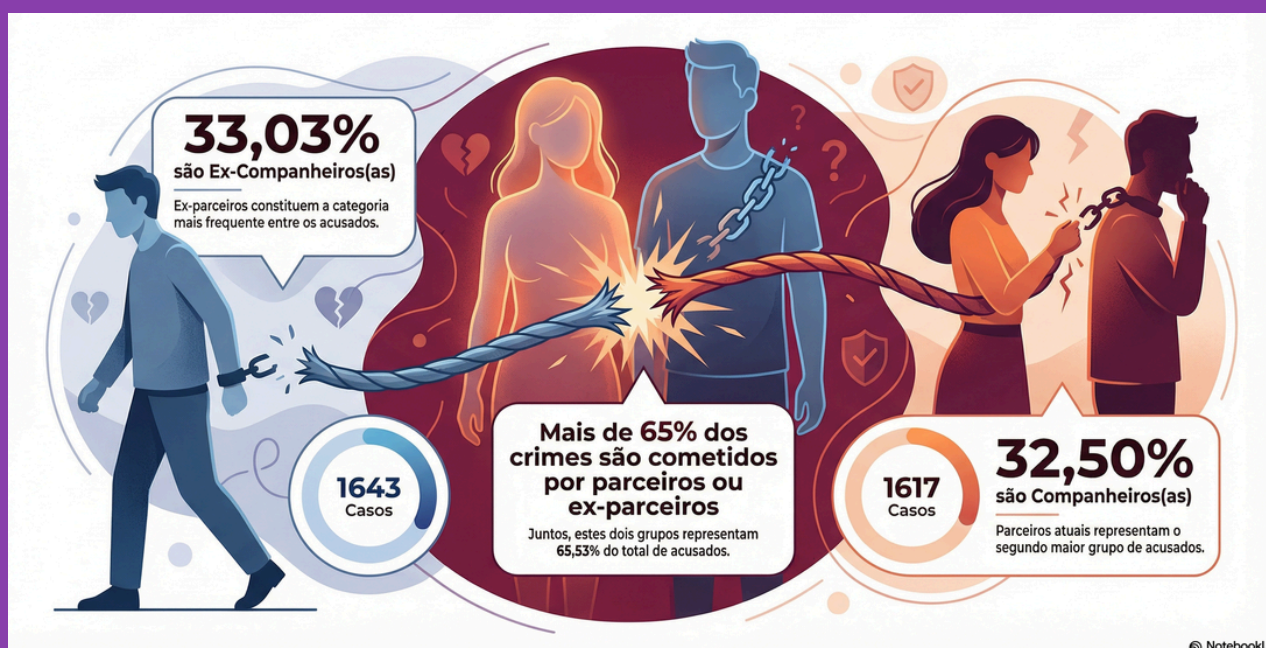

ONDE E COMO A VIOLÊNCIA ACONTECE?

O Perigo Está Dentro de Casa

O ambiente que deveria ser o mais seguro torna-se o mais perigoso.



Em relação aos tipos de crime, a violência física é a mais registrada, seguida pela ameaça:



QUAIS OS BAIRROS DE MAIOR INCIDÊNCIA?

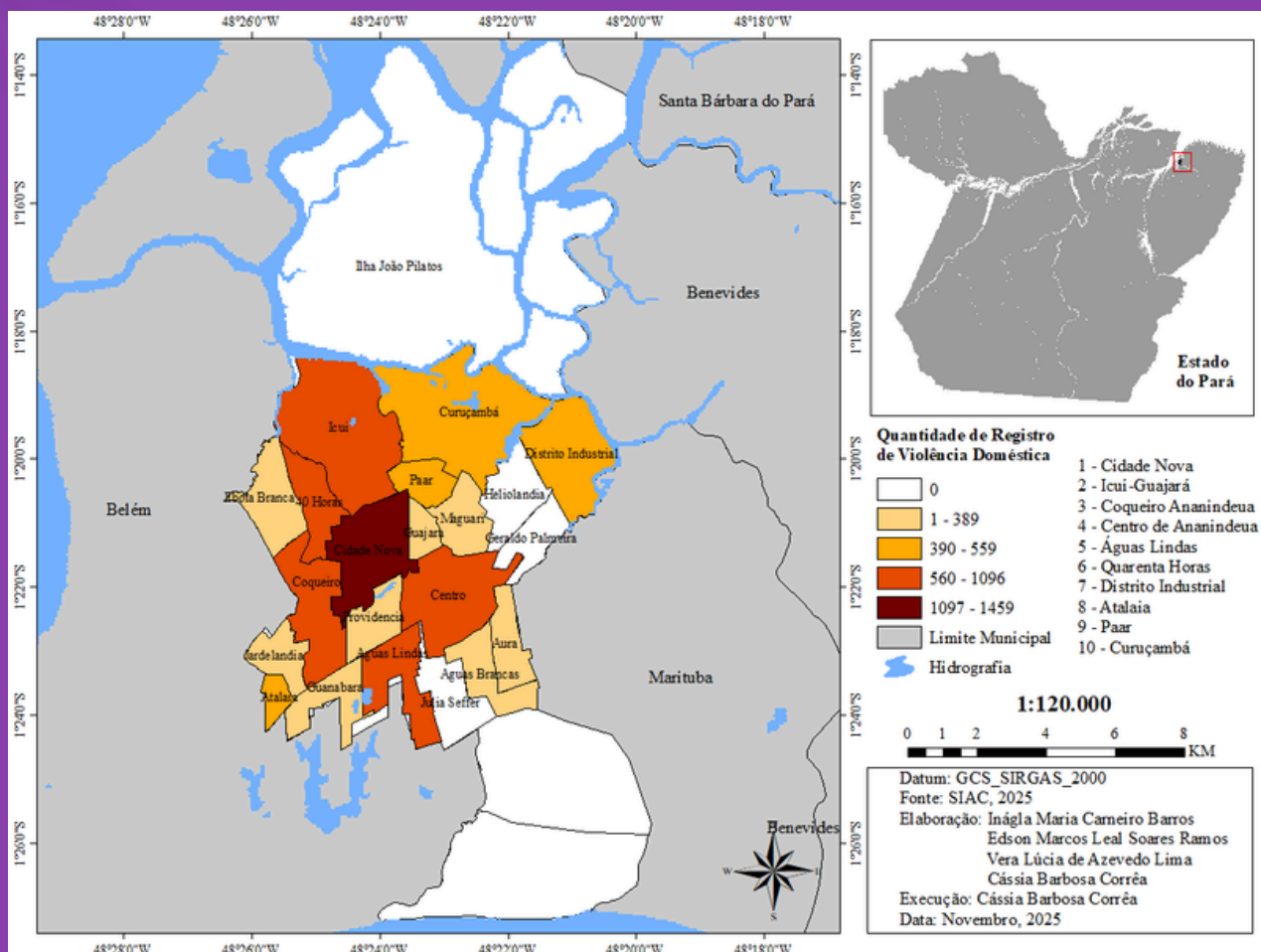

Fonte: BARROS et al., (2025a).



COMO IDENTIFICAR E SAIR DO CICLO DA VIOLENCIA

A violência doméstica não é um evento isolado, mas um padrão que se repete em um ciclo vicioso segundo Pasinato (2015). Reconhecer as fases é o primeiro passo para buscar ajuda.

ENTENDA O CICLO DA VIOLENCIA

A agressão não é um fato isolado, mas um padrão que se repete em 3 fases



PARA SAIR DO CICLO

RECONHEÇA

Reconheça

Entenda que a violência não é sua culpa e que as promessas de mudança não se concretizam

PLANEJE

Prepare-se para sair, guardando documentos, dinheiro e planejando um local seguro para ficar

BUSQUE AJUDA

Procure a rede de atendimento especializada. Você não está sozinha!



ONDE BUSCAR AJUDA

Rede de Apoio à Mulher em Ananindeua, PA



DISQUE DENÚNCIA LIGUE 180

Para informações, orientação e registro de denúncias de forma anônima e segura.



(SEMMU)

Atua para promover e proteger os direitos das mulheres na cidade.



POLÍCIA MILITAR - LIGUE 190

Para atendimento imediato em situações de flagrante ou perigo iminente.



PATRULHA MARIA DA PENHA

Acompanha o cumprimento das medidas protetivas para quebrar o ciclo da violência.

CASA DA MULHER BRASILEIRA

Oferecem atendimento integrado com apoio psicossocial e orientação jurídica.



PARÁPAZ MULHER

Registre Boletim de Ocorrência e solicite Medidas Protetivas de Urgência.

CONTATOS E ENDEREÇOS ESSENCIAIS

 Patrulha Maria da Penha (24h): (91) 98409-6289/(91) 98446-6366

 PARÁPAZ MULHER (DEAM): Brasileira: Av. Cláudio Sanders, 28, Centro, Ananindeua-PA

 Casa da Mulher Brasileira: Av. Cláudio Sanders, 28, Centro, Ananindeua-PA

  SEMMU: BR-316, 1515 - Centro, Ananindeua-PA / (91) 3073-2500

CONCLUSÃO



Os dados da pesquisa em Ananindeua são um chamado à ação. A violência doméstica é um problema estrutural que exige o envolvimento de toda a sociedade.

Denunciar é o primeiro passo para a mudança.

Esta cartilha é um convite para que você, leitor(a), se torne um agente de transformação, disseminando esta informação e fortalecendo a rede de apoio em sua comunidade.

A luta contra a violência é uma luta pela vida e pela dignidade de todas as mulheres.

REFERÊNCIAS

ANANINDEUA (PA). **CMB**. Disponível em: <<https://www.ananindeua.pa.gov.br/semmu>>. Acesso em: 04 out. 2025.

ANANINDEUA (PA). **Semmu**. Disponível em: <<https://www.ananindeua.pa.gov.br/semmu>>. Acesso em: 04 out. 2025.

BARROS, I. M. C. et al. Mapa. **Quantidade de Registros de Violência Doméstica Contra a Mulher em Ananindeua, Pará, 2020 a 2024**. Programa de Pós-Graduação em Segurança Pública. Instituto de Ciências Exatas e Naturais. Universidade Federal do Pará. Belém, Pará, Brasil. 2025a. Disponível em: <http://educapes.capes.gov.br/handle/capes/1132843>. Acesso em: 14 nov. 2025.

BRASIL. Lei nº 11.340, de 7 de agosto de 2006. **Cria mecanismos para coibir a violência doméstica e familiar contra a mulher** (Lei Maria da Penha). 2006.

PARÁ. Polícia Civil. **Sistema Integrado de Atendimento ao Cidadão (SIAC). Dados estatísticos sobre violência doméstica contra a mulher no município de Ananindeua, Pará, no período de 2020 a 2024, fornecidos pela Polícia Civil do Estado do Pará à pesquisadora**. Belém, PA, 2025.

PASINATO, W. Acesso à justiça e violência doméstica e familiar contra as mulheres: as percepções dos operadores jurídicos e os limites para a aplicação da Lei Maria da Penha. **Revista Direito GV**, São Paulo, v. 11, n. 2, p. 407-427, jul/dez. 2015.

VIOLÊNCIA DOMÉSTICA EM ANANINDEUA - PARÁ

O QUE VOCÊ PRECISA SABER

