

INFOGRÁFICO – PERFIL DA POPULAÇÃO CARCERÁRIA NO ESTADO DO PARÁ, 2º SEMESTRE DE 2024

POPULAÇÃO CARCERÁRIA TOTAL - ESTADO DO PARÁ

21.666

PREDOMINÂNCIA DE POPULAÇÃO MASCULINA



19.825 PRESOS

ESCOLARIDADE

O aspecto educacional da população carcerária no estado do Pará revela que mais da metade dos presos não concluiu sequer a educação básica.

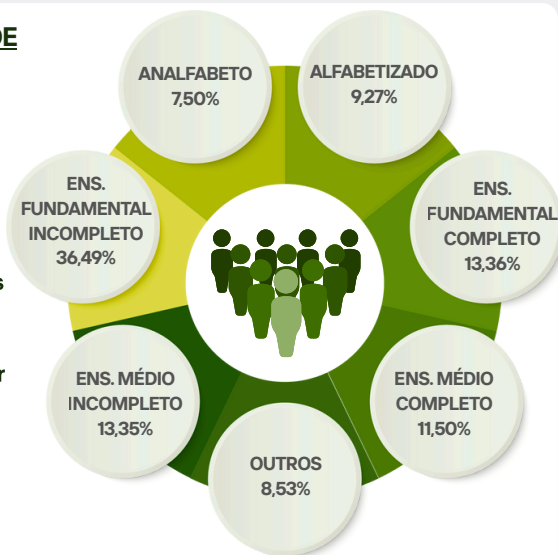

PROCEDÊNCIA



ÁREA URBANA -
MUNICÍPIOS DO
INTERIOR

50,52%



ÁREA URBANA -
MUNICÍPIOS EM
REGIÕES
METROPOLITANAS

38,38%



ZONA RURAL

11,10%

FAIXA ETÁRIA

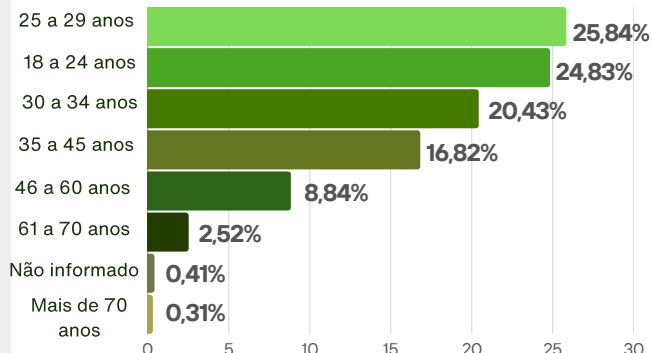

RAÇA/COR/ETNIA

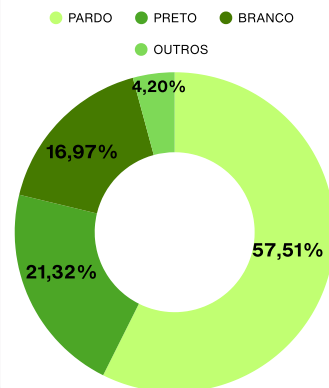

A população carcerária é composta majoritariamente por pessoas pardas, seguidas por pretas e minoritariamente brancos, amarelos e indígenas.

ESTADO CIVIL

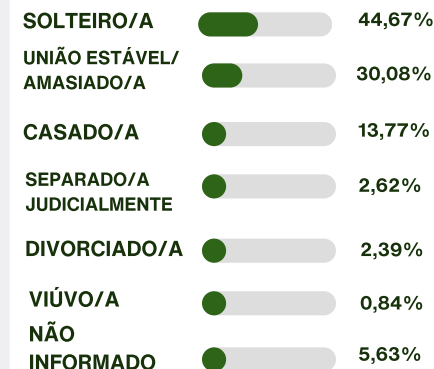

Secretaria de
Segurança Pública
e Defesa Social



REALIZAÇÃO
UNIVERSIDADE FEDERAL DO PARÁ
INSTITUTO DE CIÊNCIAS EXATAS E
NATURAIS
PROGRAMA DE PÓS-GRADUAÇÃO EM
SEGURANÇA PÚBLICA
RESOLUÇÃO Nº 5.983 - CONSEP/UFPA DE
15/10/2025.

COMO REFERENCIAR ESSA OBRA
FEIJÓ, ANA VIVIANE DE SOUZA; CARVALHO JÚNIOR, JOSÉ GRACILDO.
INFOGRÁFICO – PERFIL DA POPULAÇÃO CARCERÁRIA NO ESTADO DO PARÁ, NO 2º
SEMESTRE DE 2024. DISPONÍVEL EM: [HTTPS://DOI.ORG/10.5281/ZENODO.17886301](https://doi.org/10.5281/ZENODO.17886301) -
PROGRAMA DE PÓS-GRADUAÇÃO EM SEGURANÇA PÚBLICA. INSTITUTO DE
CIÊNCIAS EXATAS E NATURAIS. UNIVERSIDADE FEDERAL DO PARÁ, 2025.